Купить дачу, дом, коттедж за 4 600 000 рублей на Южный рынок

Краснодарский край, Городской округ Анапа, Анапа, Южный рынок

4 600 000 Р
97 872Р за м^2

47.00 м^2
Общая

Часть дома, квартира на земле в Анапе. 1/2 дома с участком 1.8сотки расположена на Астраханская курорта Анапа. Общая площадь дома 47 кв.м, три комнаты, две кухни. Фасад участка 16 м, глубина 11м. Имеется отдельный вход, свой двор и заезд для авто. Состояние после ремонта, в т.ч. заборное ограждение, м/п окна. Новый счетчик на газ. Коммуникации все центральные. В доме высокие потолки, во дворе есть место для цветников. В шаговой доступности пляж Высокого Берега, Центральный пляж, Институт Береговой Охраны, школа № 2, гимназия Аврора. Рядом магазин, банкомат. Желаете приобрести данный объект или получить дополнительную информацию и консультацию, обращайтесь в компанию АиБ.

105 с 10.05.2020, обновлен 11.09.2025

Продавец: АиБ

Телефон: 8-918-985-43-52

Характеристики
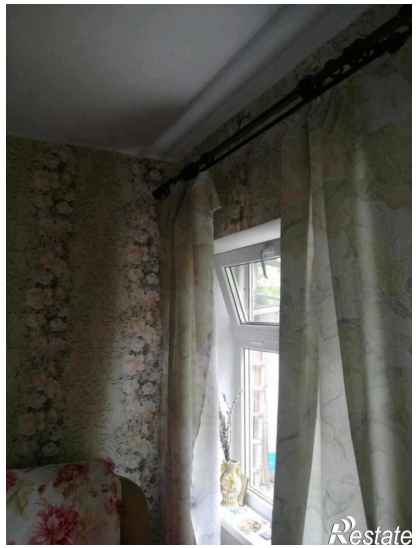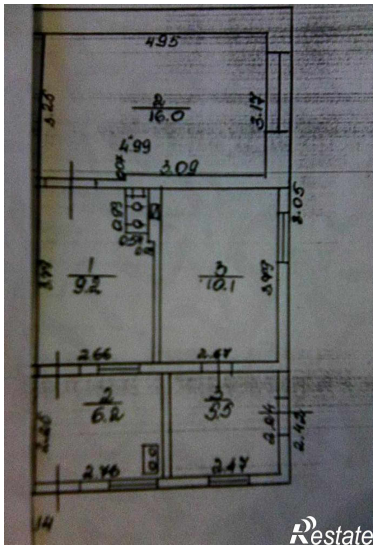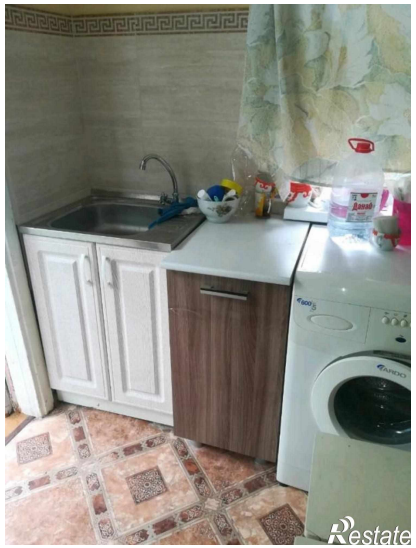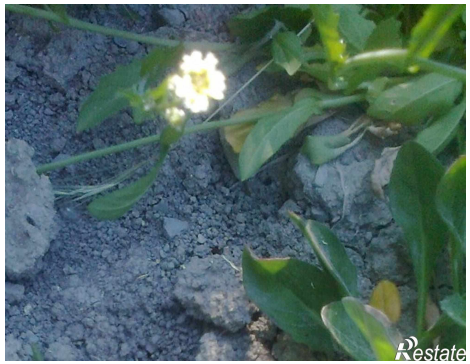
Площадь участка	2 сот