Купить дачу, дом, коттедж за 6 200 000 рублей на Новая Алексеевка

Краснодарский край, Городской округ Анапа, Анапа, Новая Алексеевка

6 200 000 Р
87 324Р за м^2

71.00 м^2
Общая

Продается дом в Анапе. Дом расположен на участке 6соток. Находится в том районе курорта Анапа, который именуется Алексеевкой, Новой Алексеевкой и Поданапской. Естественно, что на карте таких топонимов пожалуй не найти, да и знак со значком АНАПА передвинули ровно на 3км, так что Анапа-она и в Африке Анапа. Итак дом располагает площадью 70кв.м., одноэтажный, малолитражный и являет собой скромный памятник архитектуры конца 90х минувшего века. Материал : блок, силикатный кирпич. С фасада и по периметру смотрится вполне себе, ну а внутри требует конечно современной отделки в виде замены напольного покрытия и общего украшения. В доме три комнаты, санузел, кухня. Кухня 14кв.м., две комнаты смежные по 10кв.м., гостиная 25кв.м. Также в доме есть чердачное помещение и гараж. Хороший фасад-20м. Забор на фасаде также кирпичный. Имеется бетонированный въезд как минимум еще на 5 машин кроме гаража. Коммуникации городские, свет, газ, вода, канализация. Охотно рассмотрим предложения по обмену на недорогие квартиры с вариантом доплаты и без.

270 с 22.05.2018, обновлен 10.07.2025

Продавец: АиБ

Телефон: 8-918-985-43-52

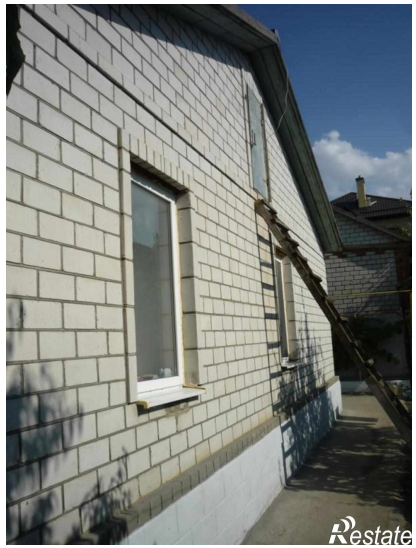
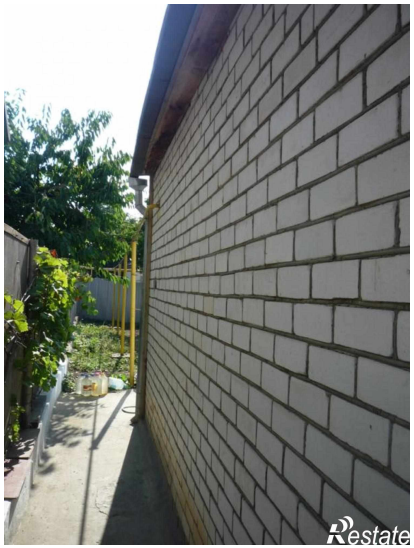

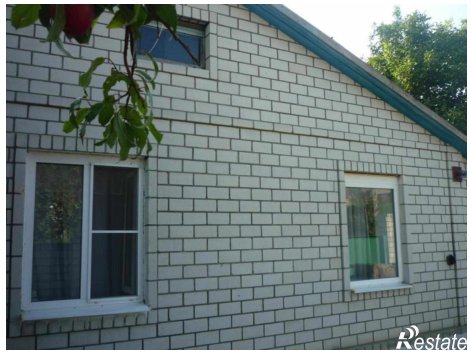
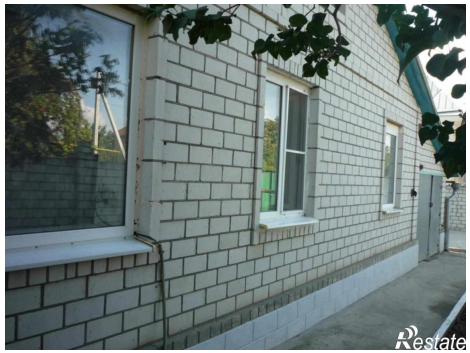

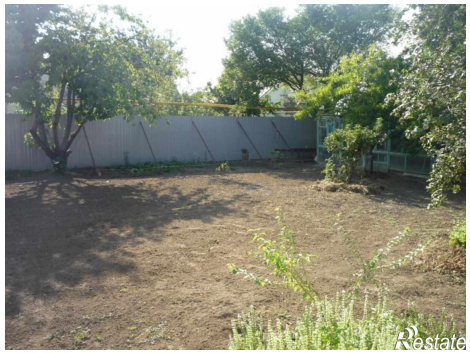

Restate

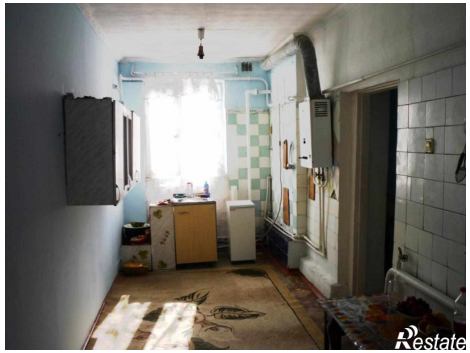
Restate