Купить дачу, дом, коттедж за 12 000 000 рублей на Центральный район

Краснодарский край, Городской округ Анапа, Анапа, Центральный район

12 000 000 Р
60 000Р за м^2

200.00 м^2
Общая

Продается в Анапе дом. Дом типа – таунхаус, является одним из компонентов современного архитектурного ансамбля коттеджной застройки. Дом трехэтажной. Общая площадь дома 200 кв.м. Расположен на земельном участке 1 сотка. На первом этаже кухня, санузел, гараж. На втором этаже – две комнаты, санузел, гардеробная. На третьем – две комнаты, санузел. В доме индивидуальное газовое отопление. Установлен мощный двухконтурный котел. В доме выполнен ремонт. Ремонт выполнен абсолютно в нейтральных тонах, что позволит любому привнести что-то свое, без кардинальных переделок. Сообщение между этажами осуществляет качественная лестница современных форм, без резких переходов и градусов подъема. Таунхаус находится в центральной части города. Рядом пляж, продуктовые и хозяйственные магазины, торговые центры. Желаете приобрести данный объект или получить дополнительную информацию и консультацию, обращайтесь в компанию АиБ.

149 с 22.05.2018, обновлен 21.08.2025

Продавец: АиБ

Телефон: 8-918-985-43-52

Характеристики

Площадь участка	1 сот

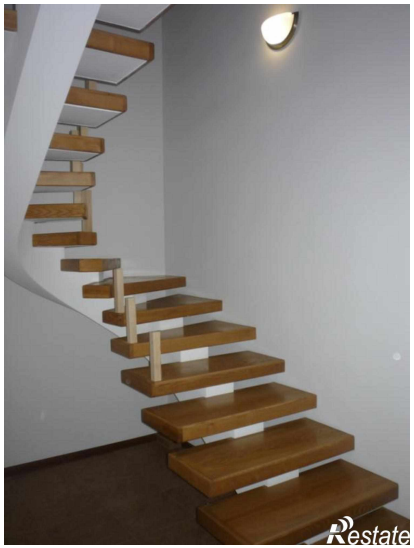
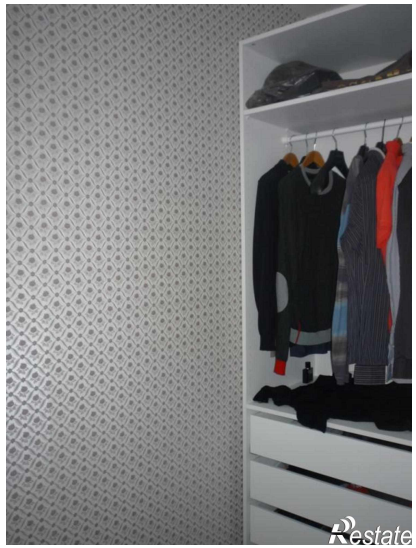
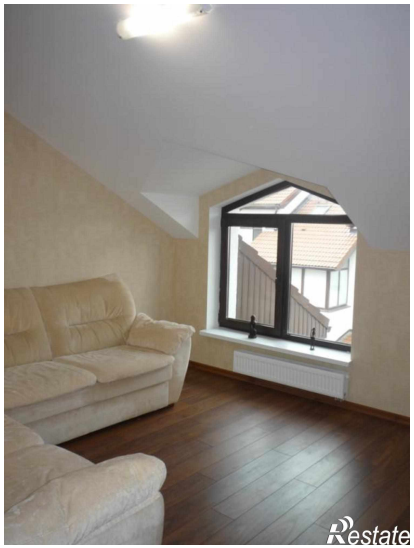

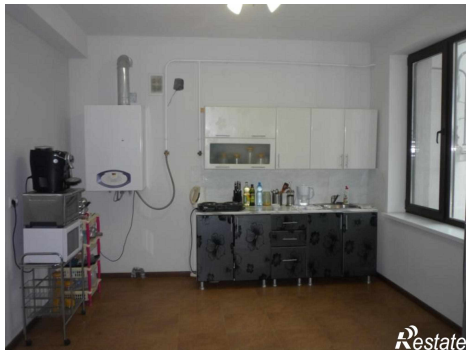

Restate

Restate