Купить дачу, дом, коттедж за 8 200 000 рублей на улица Самбурова

Краснодарский край, Городской округ Анапа, Анапа, улица Самбурова

8 200 000 Р
113 889Р за м^2

72.00 м^2
Общая

32.00 м^2
Жилая

Продается дом, г Анапа. Дом 1980 г. п.Дом с двумя входами. Дом на два хозяина. Дом 1-этажный. Общая площадь 72 кв. м. Жилая площадь 32 кв. м. Комнат 3. 1 совмещенный санузел. Ремонт хороший. Материал стен - блок. Отделка фасада - окрашен. Коммуникации - электричество, газ, водопровод, канализация. Отопление индивидуальное газовое. Площадь участка 2.2 сот. Фасад участка 14 м. Участок угловой, отмежеван, огорожен. Во дворе летняя кухня. Имеются номера для отдыхающих. На территории имеется парковка, хоз. постройки. Расстояние до моря менее 1 км. Дом и участок без долей, угловой. Все коммуникации. Если возникли вопросы, звоните, мы ответим на них более подробно. Id: 167211

14 с 25.06.2023, обновлен 21.01.2024

Продавец: Фортуна Юг

Телефон: +7 (918) 648-91-79

Характеристики

Площадь жилая	32.00 кв. м	Этажей всего	1
Площадь участка	2.2 сот		
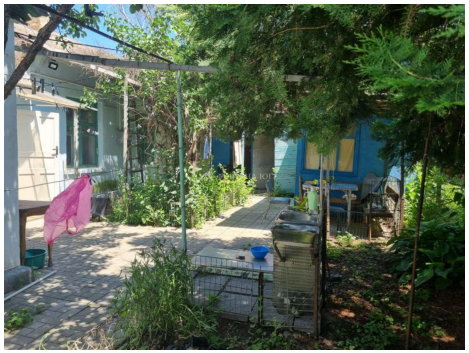
https://anapa.restate.ru/obj/prodazha-kottedzha-ulica-samburova-124417055/