Купить дачу, дом, коттедж за 16 500 000 рублей на Сиреневый переулок

Краснодарский край, Городской округ Анапа, Анапа, Сиреневый переулок

16 500 000 Р
144 737Р за м^2

114.00 м^2	50.00 м^2	20.00 м^2
Общая	Жилая	Кухня

Объект №147041. Реальный дом! 3 этажа тепла и уюта плюс земля 0,5 соток Отличное расположение совместно с тихим, ухоженным районом! Полностью готов для жизни! На первом и втором этаже теплый пол и радиаторы отопления. На втором этаже застекленный балкон. ИГО. Центральные коммуникации. На первом этаже расположены: кухня-гостиная, совмещенный санузел, гардеробная На втором этаже: две спальни, совмещенный санузел. На третьем этаже: спальня, совмещенный санузел, кухня с выходом на балкон. Кухню можно переоборудовать в спальню. Выполнен качественный ремонт, установлена дорогая мебель и техника. ПРЕИМУЩЕСТВА: - материал стен блок, кирпич, перекрытия железобетонные - дом расположен в престижном спальном районе Анапы - есть 3 своих парковочных места - придомовая территория облагорожена, высажены плодовые деревья - развитая инфраструктура, в пешей доступности школа, гимназия, медицинский центр, магазины, автобусная остановка ОТЛИЧНОЕ ПРЕДЛОЖЕНИЕ ДЛЯ БОЛЬШОЙ СЕМЬИ! Документы прошли юридическую проверку и готовы к сделке.

11 с 23.12.2023, обновлен 07.07.2025

Продавец: Анапа-Партнер

Телефон: (989)2400014

Характеристики
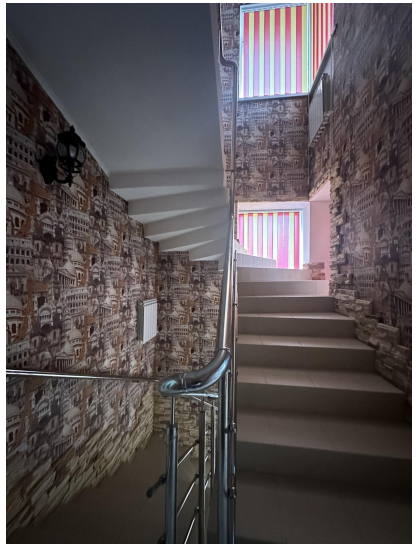
Площадь жилая	50.00 кв. м	Площадь кухни	20.00 кв. м
Этажей всего	3	Наличие водоснабжения	да
Наличие канализации	да	Наличие отопления	да
Площадь участка	1 сот