Купить дачу, дом, коттедж за 14 500 000 рублей на Белорусский проезд

Краснодарский край, Городской округ Анапа, Анапа, Белорусский проезд

14 500 000 Р
87 349Р за м^2

166.00 м^2	140.00 м^2	17.00 м^2
Общая	Жилая	Кухня

Объект №147342. Продаётся 3-х этажный таунхаус в центральной части города общей площадью 166.2 м2, на участке 1.2 сотки земли. Дом расположен в отличной локации, в шаговой доступности школа, десткий садик, магазины, два крупных торговых комплекса: Табрис и Красная Площадь. Первый этаж: кухня, с/у с душем, а также помещение под работу с отдельным входом (коммерция). Второй этаж: две изолированные комнаты, большой с/у с ванной. Третий этаж: одна большая комната + гостиная с кухней и обеденной зоной, с/у с душем и два балкона. Четвёртый этаж – мансарда: просторная жилая комната. Все центральные коммуникации, на каждом этаже тёплый пол с подогревом. Документы готовы к продаже. ОПЕРАТИВНЫЙ ПОКАЗ!!!

5 с 30.12.2023, обновлен 25.08.2025

Продавец: Анапа-Партнер

Телефон: +79384377705

Характеристики
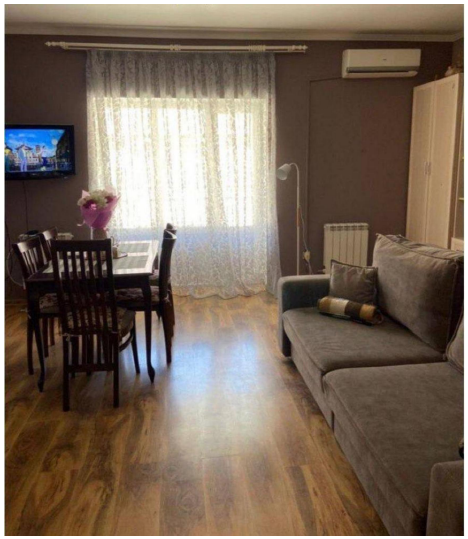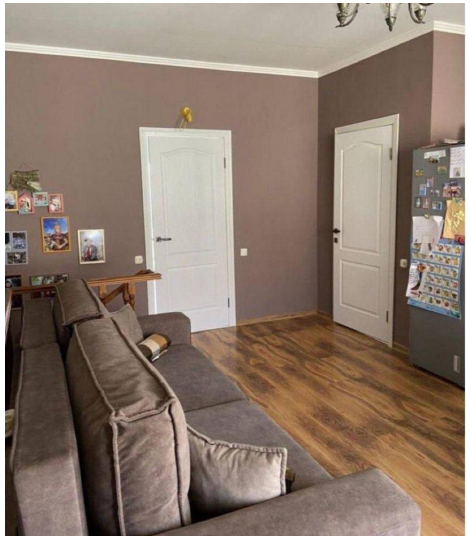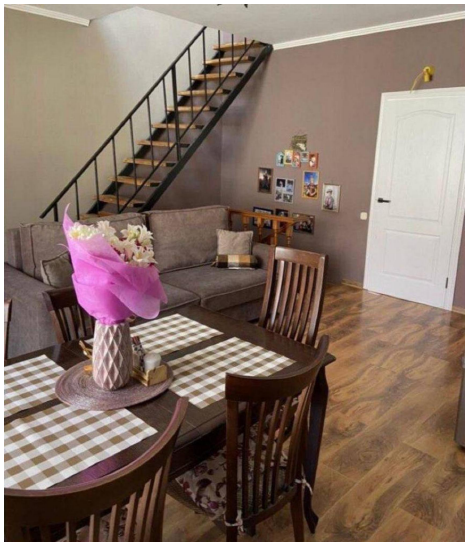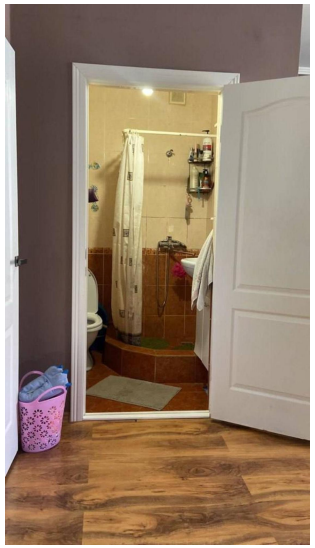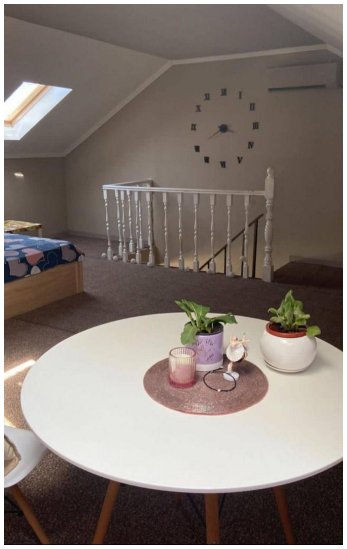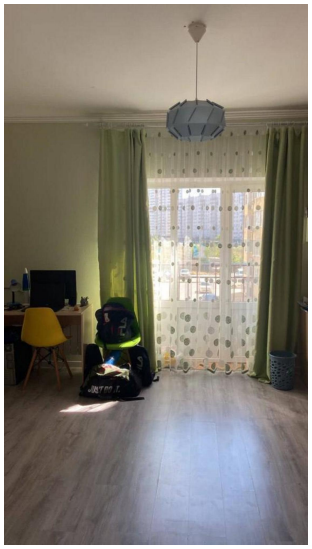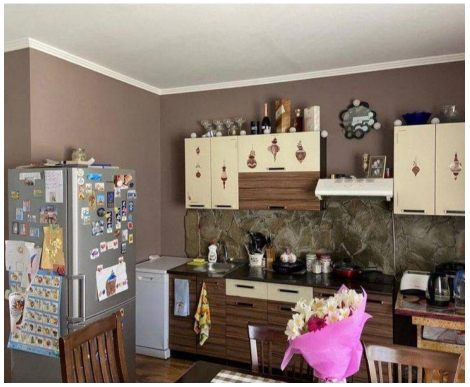
Площадь жилая	140.00 кв. м	Площадь кухни	17.00 кв. м
Этажей всего	3	Наличие водоснабжения	да
Наличие канализации	да	Наличие отопления	да
Площадь участка	1 сот