Купить дачу, дом, коттедж за 15 300 000 рублей на улица Марины Цветаевой

Краснодарский край, Городской округ Анапа, Анапа, улица Марины Цветаевой

15 300 000 Р
139 091Р за м^2

110.00 м^2	62.00 м^2	26.00 м^2
Общая	Жилая	Кухня

Объект №152663. В Новом Коттеджном поселке ДОМ 110м 2: -2 комнаты -просторная кухня-гостиная -санузел -гардеробная -бойлерная предбанник МорЕ в 15мин шаговой доступности. Отличная локация: -Школа 15ми -Детский сад в 5мин -магазины -фитнес центр -центр красоты -детские игровые зоны -остановочные пункты

2 с 06.04.2024, обновлен 25.08.2025

Продавец: Анапа-Партнер

Телефон: +79189941638

Характеристики
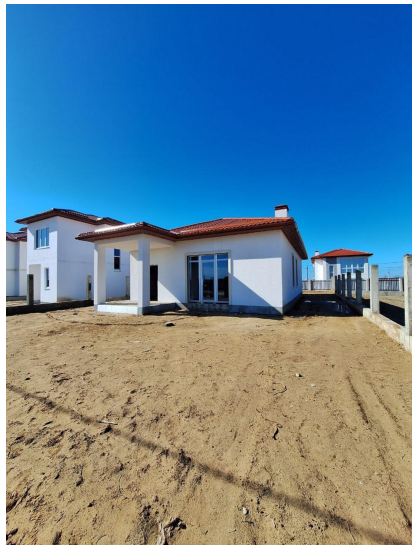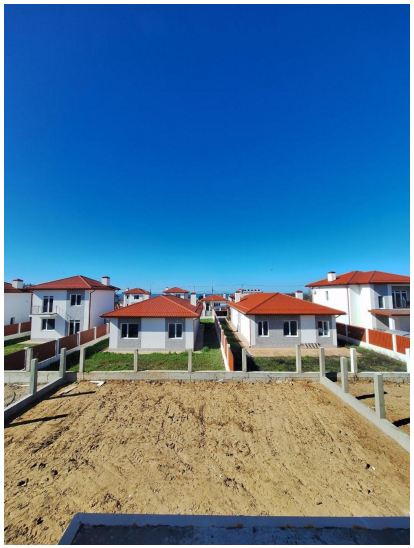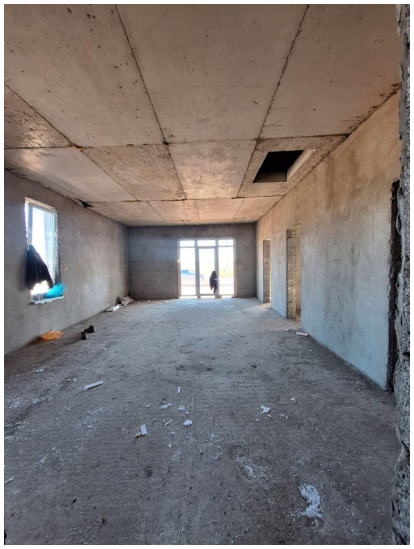
Площадь жилая	62.00 кв. м	Площадь кухни	26.00 кв. м
Этажей всего	1	Наличие водоснабжения	да
Наличие канализации	да	Наличие отопления	да
Площадь участка	5 сот