Купить дачу, дом, коттедж за 6 750 000 рублей на улица Гоголя

Краснодарский край, Городской округ Анапа, Анапа, улица Гоголя

6 750 000 Р
118 421Р за м^2

57.00 м^2	30.00 м^2	13.00 м^2
Общая	Жилая	Кухня

Объект №162848. Продам дом!!!! расположена в центральной части города. в доме расположены 3 комнаты,кухонная зона ,санузел. к квартире прилагается 3 сот ИЖС, где расположено строение которое подходит под реконструкцию. земельный участок выделен по суду,поэтому четкие границы имеет. 2 строения,в виде летних комнат. Отличное предложение как для проживания,так и для бизнеса , где можно возвести строение до 3х этажей. Все коммуникации центральные!!!!!!! расположен дом рядом с Гребенской улицей. прогулочная аллея) Песчаные пляжи Анапы расположены в шаговой доступности, так же и галечные пляжи Анапы в 15мин. магазины,кофейни,школа ,детский сад,остановочные пункты,все это в шаговой доступности

9 с 02.12.2024, обновлен 07.07.2025

Продавец: Анапа-Партнер

Телефон: (989)2400014

Характеристики
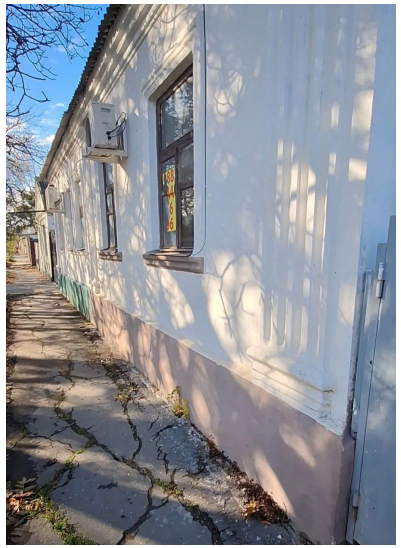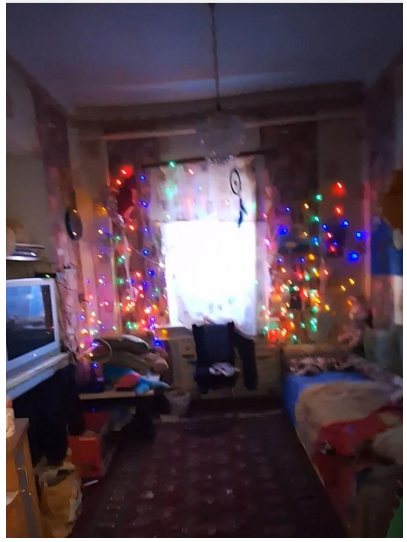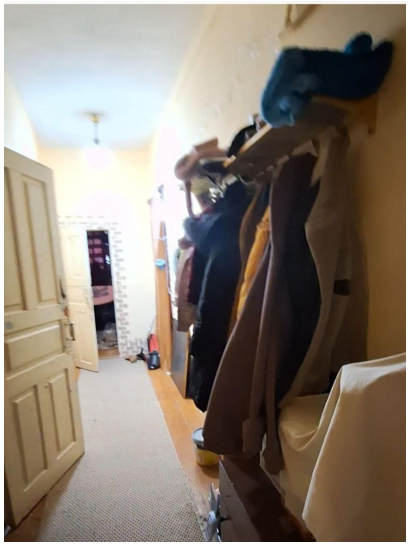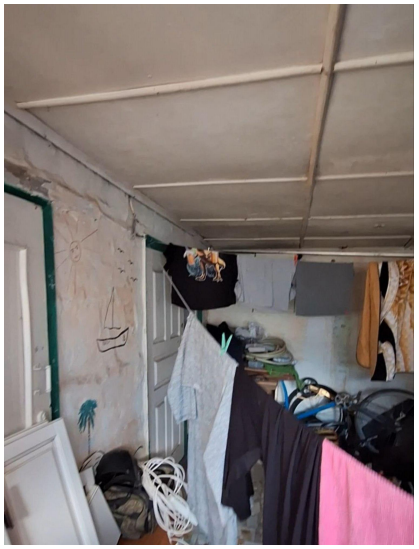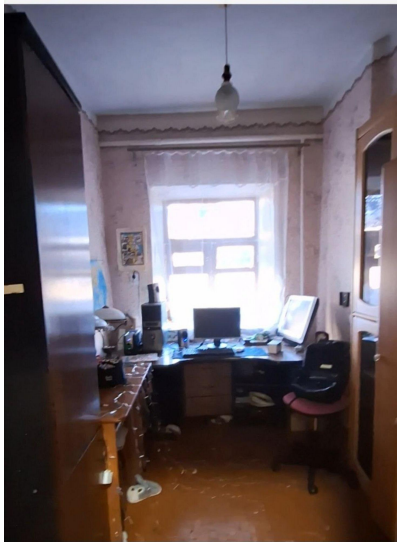
Площадь жилая	30.00 кв. м	Площадь кухни	13.00 кв. м
Этажей всего	1	Наличие водоснабжения	да
Наличие канализации	да	Наличие отопления	да
Площадь участка	3 сот