Купить дачу, дом, коттедж за 23 000 000 рублей на Алексеевка мкр, Терновая ул

Краснодарский край, Городской округ Анапа, хутор Усатова Балка, Алексеевка мкр, Терновая ул

23 000 000 Р
91 270Р за м^2

252.00 м^2
Общая

Дом расположен на ул.Терновой в глубине участка.центральное водоснабжение,электроснабжение,газификация.Стены из поромакса облицованы клинкерным кипичем.Кровля-керамическая черепица Ребен.Фасад стилизован в североевропейском стиле.Имеется просторная терасса на втором этаже.На каждом этаже и в подвале санузел,5спален. Гостинная 56 м. Дом имеет подвал где расположена баня, спортзал,санузел,душ,кладовая.Участок 5.3 сотки.:двор выложен природным камнем,имеется навес для автомобиля.,беседка,ландшафтное озеленение (сосны,плодовые деревья,декоративные кустарники), скважина для уличного водоснабжения.

2 с 25.04.2025, обновлен 20.08.2025

Продавец: MEGAPROFI

Телефон: +79883106479

Характеристики

Этажей всего	2	Площадь участка	5 сот
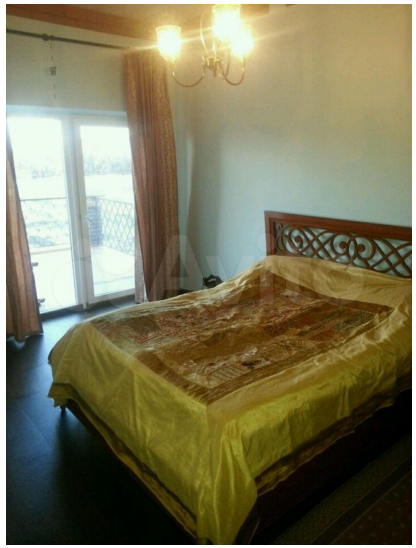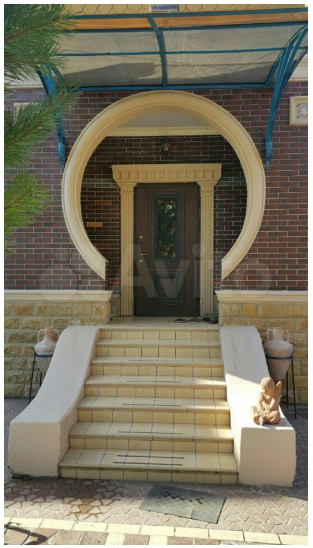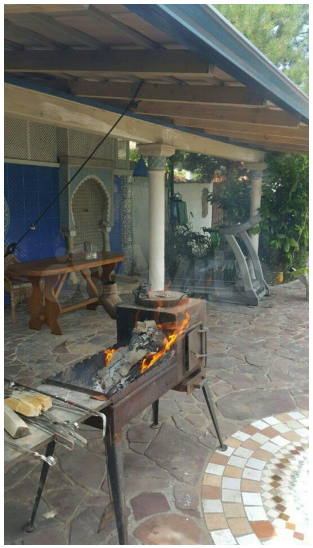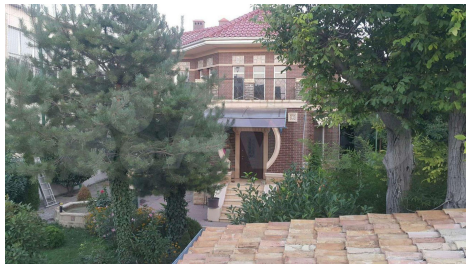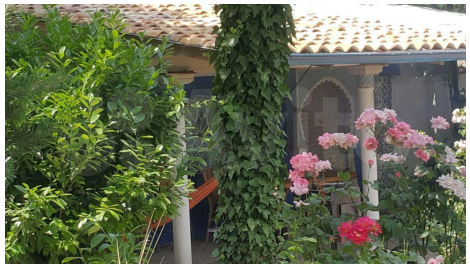
https://anapa.restate.ru/obj/prodazha-kottedzha-alekseevka-mkr-ternovaya-ul-124829195/