# Купить офис, помещение под офис за 7 400 000 рублей на Некрасова ул, 121

Краснодарский край, Городской округ Анапа, Анапа, Некрасова ул, 121

7 400 000 Р
93 211Р за м$^2$

79.39 м$^2$
Общая

1 из 9
Этаж

Продается помещение коммерческое, площадь 79 кв.м., 15 кв., тех условия. Все коммуникации. Сдача дома запланирована на конец 2018 года.Номер объекта: #5/553585/44

144 с 02.11.2018, обновлен 04.07.2025

Продавец: Квартирный вопрос

Телефон: +79184433502

## Характеристики
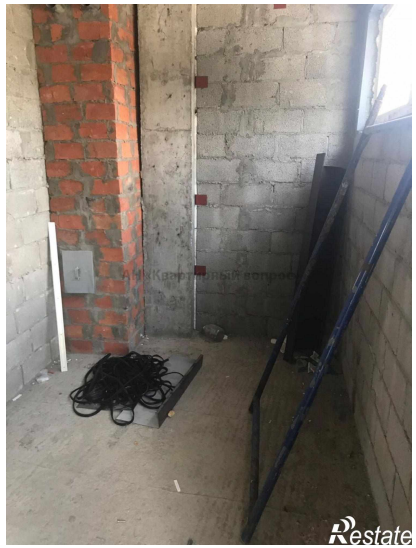
| | | | |
|---|---|---|---|
| Этаж | 1 | Этажей всего | 9 |
| Наличие охраны | да | | |