Купить квартиру за 3 800 000 рублей на 3-А мкрн, 1

Краснодарский край, Городской округ Анапа, Анапа, 3-А мкрн, 1

3 800 000 Р
79 332Р за м^2

47.90 м^2
Общая

Однокомнатная квартира в Анапе. Квартира расположена в 3"А" микрорайоне рядом с бульваром Евскина. Квартира находится на 1/9 этажного панельного дома. Квартира общей площадью 47,9 кв.м, включая лоджию 5,9 кв.м. Жилая площадь квартиры составляет 17.8 кв.м., кухня- 9,3 кв.м., коридор 11,3 кв.м, санузел 3,6 кв.м. застекленная лоджия с выходом из комнаты и кухни. Ремонт, мебель, сплит-ситема. Отопление от городской теплоцентрали, на кухне газовая плита. Пляж Высокого берега в 10 минутах мимо парка в Ореховой роще. Удобный пеший маршрут по благоустроенной аллее. Придомовая территория, детские и спортивные площадки, парковочные места для авто. Рядом расположена 7-я и 6-я школы, Дом культуры Молодежный для активного детского самовыражения и творчества, продуктовый и оптовый рынки, станция скорой помощи, магазины, остановка маршрутного транспорта. Желаете приобрести данный объект или получить дополнительную информацию и консультацию, обращайтесь в компанию АиБ.

84 с 22.05.2018, обновлен 21.08.2025

Продавец: АиБ

Телефон: 8-918-985-43-52

Характеристики

Количество комнат	1

https://anapa.restate.ru/obj/prodazha-kvartiri-3-a-mkrn-28-182150146/

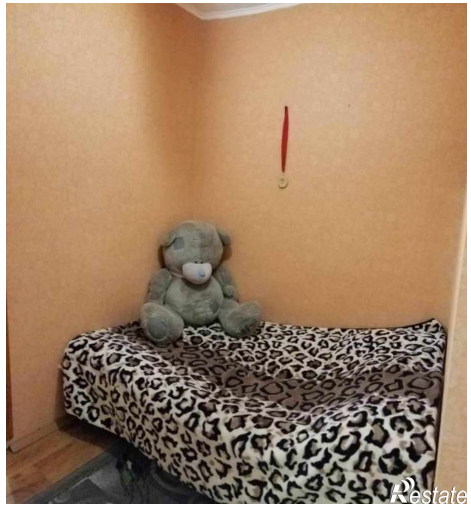

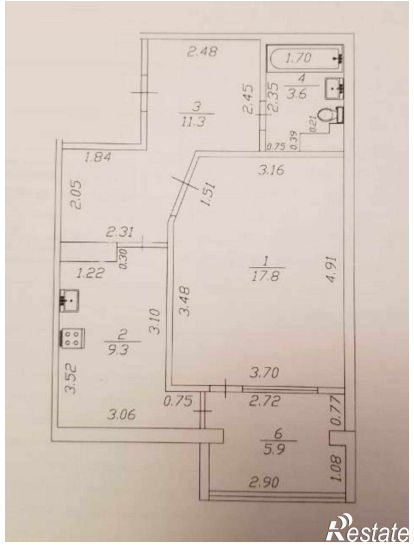

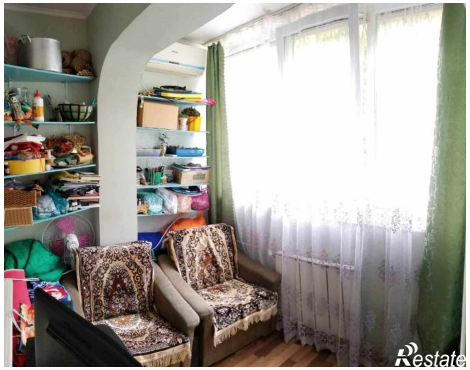

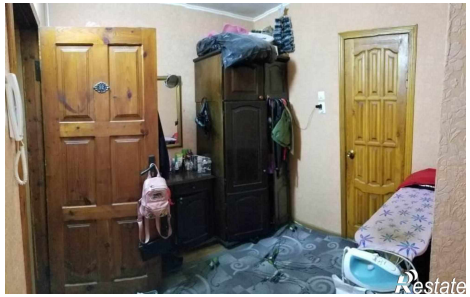

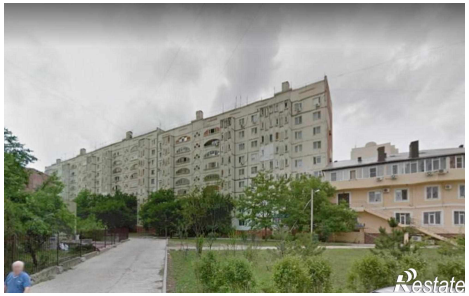
Restate