Купить квартиру за 10 000 000 рублей на Ореховая роща, 5

Краснодарский край, Городской округ Анапа, Анапа, Ореховая роща, 5

10 000 000 Р
250 000Р за м^2

40.00 м^2
Общая

Однокомнатная квартира в Анапе | Ореховая роща. Квартира находится на 3/7 нового дома. Общая площадь составляет 40 кв. м комната 18,4 кв.м, кухня 8,5 кв.м, санузел 3.4 кв.м, прихожая 6 кв.м, лоджия 3,7 кв.м. качественный ремонт. Отопление индивидуальное газовое от индивидуального газового двухконтурного котла, котел установлен. Квартира находится в новом жилом доме от одного из лучших застройщиков Анапы, который построен по монолитной технологии с облицовкой фасада керамическим кирпичом. В доме установлен грузопассажирский лифт, просторные лестничные клетки, чистый ухоженный подъезд. В вашем распоряжении вся инфраструктура микрорайона, к тому же Высокий берег активно и комплексно застраивается. Обилие магазинов различного профиля в этом районе и его транспортная доступность не может не радовать. Автобусная остановка в 3 минутах ходьбы от дома, доехать отсюда можно как в микрорайоны, так и в центр Анапы. Близость моря, пологий спуск к морю, делает покупку в данном жилом доме выгодным вложением средств и неплохим местом как для отдыха, так и для постоянного проживания. Желаете приобрести данный объект или получить дополнительную информацию и консультацию, обращайтесь в компанию АиБ.

462 с 22.05.2018, обновлен 21.08.2025

Продавец: АиБ

Телефон: 8-918-985-43-52

Характеристики

Количество комнат	1

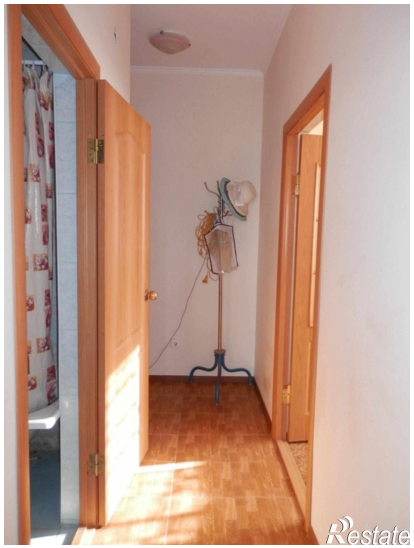
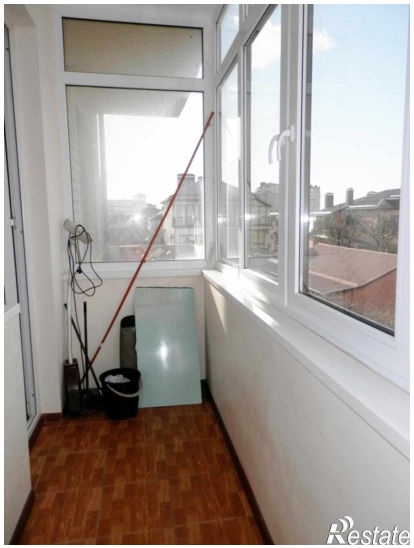

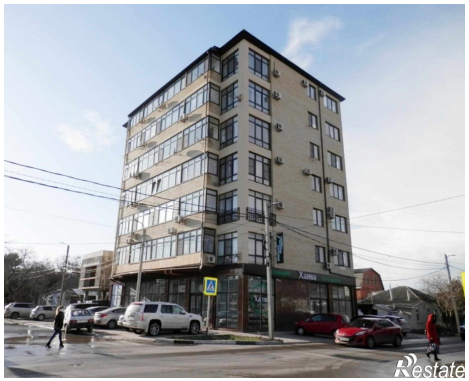

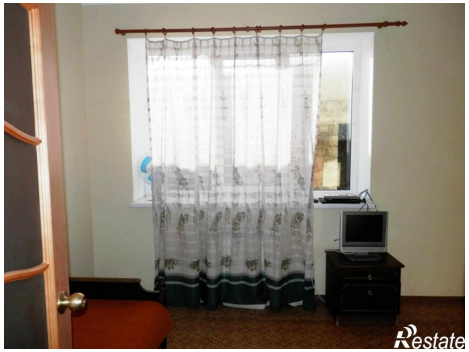
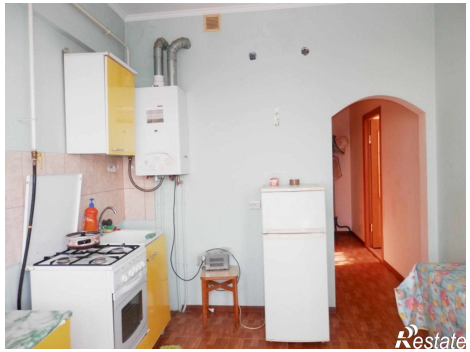

Restate

Restate