Купить квартиру за 8 000 000 рублей на улица Ивана Голубца, 147

Краснодарский край, Городской округ Анапа, Анапа, улица Ивана Голубца, 147

8 000 000 Р
186 047Р за м^2

43.00 м^2	18.00 м^2	12.00 м^2	2 из 8
Общая	Жилая	Кухня	Этаж

Объект №151731. - ПЕРВАЯ БЕРЕГОВАЯ ЛИНИЯ !!!!!! - Продам однокомнатную квартиру в Резиденции высокий Берег по адресу ул Ивана Голубца 147. Выполнен отличный ремонт из качественных материалов. Закрытый двор, подземная парковка, прекрасные детские и спортивные площадки. - При продаже остается вся мебель и бытовая техника, которую вы видите на размещенных здесь фотографиях. Документы к продаже готовы. - В районе прекрасно развита инфраструктура; рядом есть все магазины, аптеки, банки, кафе, спортивные залы, салоны красоты, остановка общественного транспорта. - ЗВОНИТЕ,ПИШИТЕ!!!!!!!!! КВАРТИРА ЖДЕТ ИМЕННО ВАС!!!!

0 с 23.03.2024, обновлен 30.06.2025

Продавец: Анапа-Партнер

Телефон: (989)2400014

Характеристики
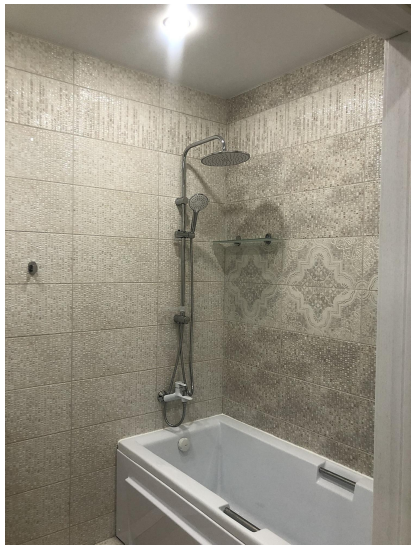
Количество комнат	1	Тип дома	кирпичный
Этаж	2	Этажей всего	8
Площадь жилая	18.00 кв. м	Площадь кухни	12.00 кв. м
Апартаменты	нет