Купить студию за 1 500 000 рублей на улица Адмирала Пустошкина, 22к3

Краснодарский край, Городской округ Анапа, Анапа, улица Адмирала Пустошкина, 22к3

1 500 000 Р
78 947Р за м^2

19.00 м^2	10.00 м^2	5.00 м^2	1 из 16
Общая	Жилая	Кухня	Этаж

Объект №152153. Продаётся студия на цокольном этаже площадью 19 кв. м, в микрорайоне "Горгипия". Район развит и заселён, рядом банки, аптеки, магазины, ТЦ "Красная площадь". Во дворах детские площадки, большая парковка. Дома на большом расстоянии друг от друга. Установлена металлическая дверь, постелен линолеум, есть вентиляция. Канализационных труб на потолке нет, что является бесспорным преимуществом. Поэтому нет запаха и постоянного шума,окна нет. Без проблем можно завести воду и канализацию. Есть хороший санузел общего пользования на этаже.

36 с 30.03.2024, обновлен 25.08.2025

Продавец: Анапа-Партнер

Телефон: +79384500018

Характеристики
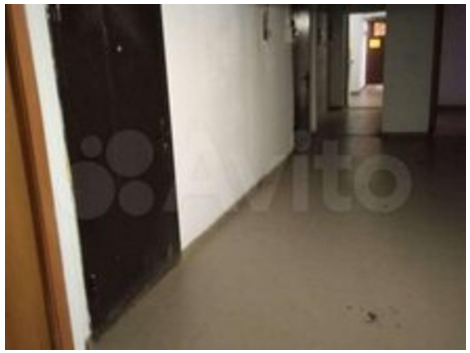
Тип дома	панельный	Этаж	1
Этажей всего	16	Студия	да
Площадь жилая	10.00 кв. м	Площадь кухни	5.00 кв. м
Апартаменты	нет