Купить квартиру за 8 400 000 рублей на Парковая улица, 60к2

Краснодарский край, Городской округ Анапа, Анапа, Парковая улица, 60к2

8 400 000 Р
168 000Р за м^2

50.00 м^2	17.00 м^2	14.00 м^2	10 из 14
Общая	Жилая	Кухня	Этаж

Объект №142281. Продается 1-комнатная квартира, 49.9 кв.м, с хорошим ремонтом на 10 этаже 14-этажного монолитного дома. С видом во двор, лоджия, центральное отопление.Рядом мед.центр в 1 ом. корпусе .Несколько магазинов,две школы. До моря центральный пляж пешком 20 мин ,на машине 7 мин. Квартира евро двушка. При необходимости 8 спальных мест лоджия диванчик 1м40 ширина ,кухня 2 метра диван ,спальня кровати 180 и 120.Гардеробная с дверью вход из коридора 3 кв. Квартира очень удобная ,теплая.ТСЖ хорошо обслуживает.Нет проблем с водой теплом и электричеством.Рядом мед.центр в 1 ом. корпусе .Несколько магазинов,две школы. До моря центральный пляж пешком 20 мин ,на машине 7 мин. Комплекс Привилегия. Заходи с вещами и живи. Продается 1-комнатная квартира, 49.9 кв.м, с хорошим ремонтом на 10 этаже 14-этажного монолитного дома. С видом во двор, лоджия, центральное отопление.Рядом мед.центр в 1 ом. корпусе .Несколько магазинов,две школы. До моря центральный пляж пешком 20 мин ,на машине 7 мин.

0 с 30.03.2024, обновлен 30.06.2025

Продавец: Анапа-Партнер

Телефон: (989)2400014

Характеристики
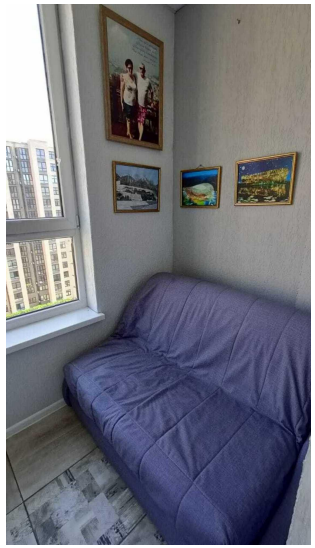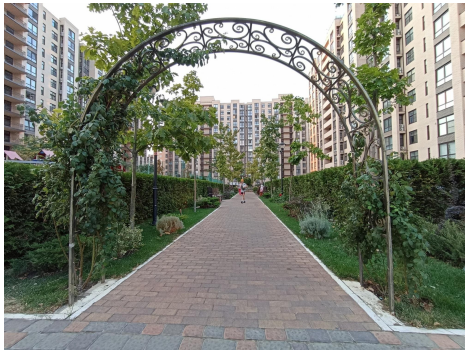
Количество комнат	1	Тип дома	монолитный
Этаж	10	Этажей всего	14
Площадь жилая	17.00 кв. м	Площадь кухни	14.00 кв. м
Апартаменты	нет