Купить квартиру за 8 800 000 рублей на Анапское шоссе, 32к6

Краснодарский край, Городской округ Анапа, Анапа, Анапское шоссе, 32к6

8 800 000 Р
166 038Р за м^2

53.00 м^2	17.00 м^2	14.00 м^2	13 из 15
Общая	Жилая	Кухня	Этаж

Объект №152813. В Новом современный комплексе Продается 2-комнатная квартира, 53 кв.м, с евро-ремонтом на 13этаже 15-этажного монолитного дома. окна на улицу, индивидуальное газовое отопление. В квартире выполнен качественный ремонт, установлена новая кухня . Рядом гипермаркеты, детский садик. До моря 15 минут на маршрутке.

0 с 20.04.2024, обновлен 18.08.2025

Продавец: Анапа-Партнер

Телефон: +79883471161

Характеристики
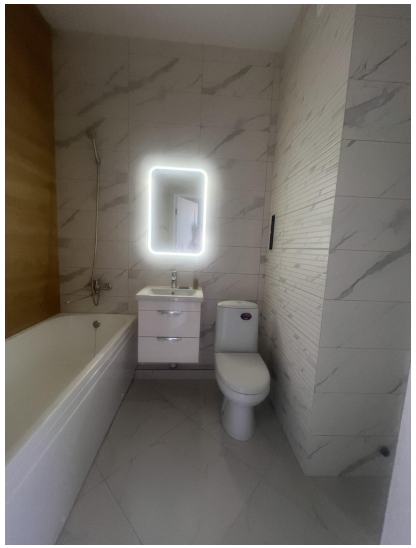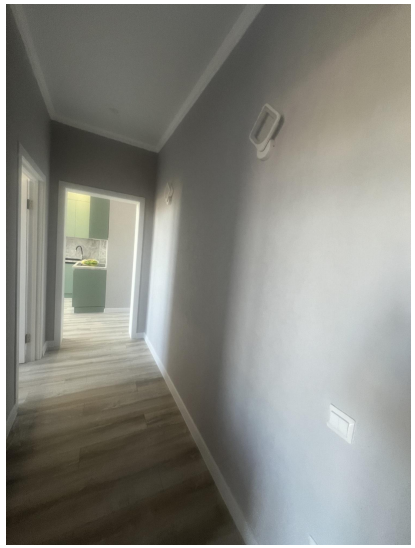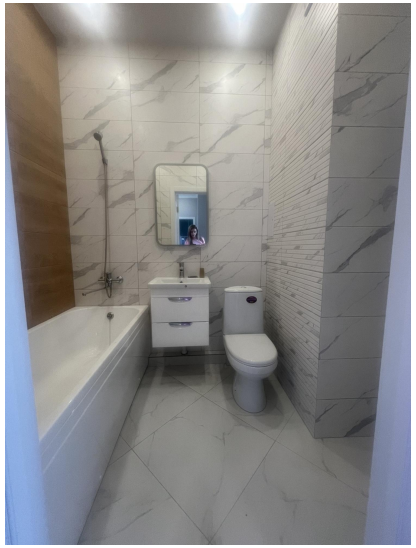
Количество комнат	2	Тип дома	кирпичный
Этаж	13	Этажей всего	15
Площадь жилая	17.00 кв. м	Площадь кухни	14.00 кв. м
Апартаменты	нет