Купить квартиру за 12 800 000 рублей на Объездная улица, 39к2

Краснодарский край, Городской округ Анапа, Анапа, Объездная улица, 39к2

12 800 000 Р
175 342Р за м^2

73.00 м^2	33.00 м^2	29.00 м^2	6 из 12
Общая	Жилая	Кухня	Этаж

Объект №137890. Продам шикарную 2х комнатную квартиру (или как её ещё называют евро-трешку, с большой кухней-гостинной) в центре Анапы. На против трц Красная площадь. Шикарная планировка, большая кухня-гостиная, раздельный сан.узел. Рядом детские садики и школы. Маршрутки ходят ежеминутно около дома. Подходит для постоянного проживания. Планировка на фото. Общая площадь 80м² вместе с балконами. Отделка: -заменена вся проводка от застройщика; -заменен электрощиток в квартире; -установлены качественные и современные межкомнатные двери; -уложен качественный ламинат 33 класса; -ламинат уложен одним контуром во всех комнатах, без стыков у порогов дверей. -установлены натяжные потолки. -паклеяны обои Из мебели: -детская: шкафы, столы, тумба, кровати. -спальня: кровать, встроенный шкаф-купе. -кухня: встроенная кухонная мебель изготовлена на заказ, варочная панель, мойка, стол, стулья. Фото реальные. Торг минимальный.

0 с 24.08.2024, обновлен 25.08.2025

Продавец: Анапа-Партнер

Телефон: +79189941638

Характеристики
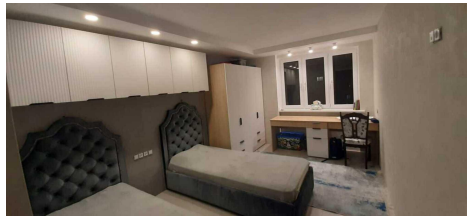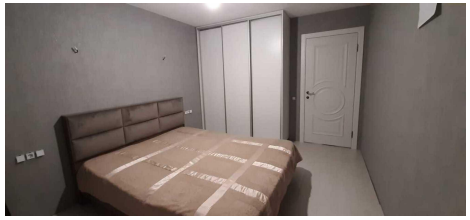
Количество комнат	2	Тип дома	монолитный
Этаж	6	Этажей всего	12
Площадь жилая	33.00 кв. м	Площадь кухни	29.00 кв. м
Апартаменты	нет