Купить квартиру за 4 650 000 рублей на Солнечная улица, 38к5

Краснодарский край, Городской округ Анапа, Анапа, Солнечная улица, 38к5

4 650 000 Р
119 231Р за м^2

39.00 м^2	18.00 м^2	15.00 м^2	1 из 3
Общая	Жилая	Кухня	Этаж

Объект №162164. Выгодное предложение! Один собственник. Вся сумма в ДКП. быстрое оформление сделки О КВАРТИРЕ: 1-комнатная квартира, 38.9 кв.м, с предчистовой отделкой на 1 этаже 3-этажного монолитного дома, застекленный балкон, электрическое отопление. в доме газ. Дом сухой и чистый. Подвал не топит. Все строительные материалы остаются для ремонта. Ванная комната выложена керамической плиткой. О ДОМЕ: Дом в тихом , уютном месте. Окна квартиры выходят во двор. Во дворе оборудована детская и спортивная площадки. в радиусе 500 метров : школа, детский сад, сетевые магазины,аптеки, строительный и продуктовый рынки. Остановка общественного транспорта в 5 минутах ходьбы. До моря 45 минут пешком.

0 с 18.11.2024, обновлен 25.08.2025

Продавец: Анапа-Партнер

Телефон: +79284213199

Характеристики
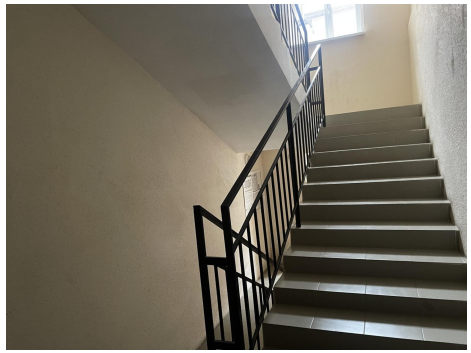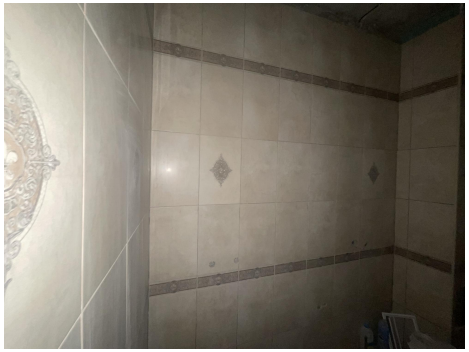
Количество комнат	1	Тип дома	панельный
Этаж	1	Этажей всего	3
Площадь жилая	18.00 кв. м	Площадь кухни	15.00 кв. м
Апартаменты	нет