Купить квартиру за 6 650 000 рублей на улица Ленина, 233

Краснодарский край, Городской округ Анапа, Анапа, улица Ленина, 233

6 650 000 Р
147 778Р за м^2

45.00 м^2	19.00 м^2	10.00 м^2	14 из 16
Общая	Жилая	Кухня	Этаж

Объект №165163. Внимание продается квартира с видом на море! При продаже остается вся мебель и техника! Качественный ремонт. Коммуникации центральные, низкие коммунальные платежи! В шаговой доступности галечные и песчаные пляжи Черноморского побережья! А так же вся необходимая Инфраструктура Магнит Пятерочка Детский сад №4 Императорский парк Остановка транспорта Заправка Лукойл Аптека Парк Ореховая роща Пляж 40 лет Победы Крещенский парк Державная церковь Гимназия Эврика Известные 300 ступеней и 800 ступеней. Различные пункты выдачи Валдберис Озон Яндекс Мегамаркет Удобная транспортная развязка и остановки общественного транспорта. Звоните! Материнский капитал не использовался Обременений нет

0 с 27.01.2025, обновлен 07.07.2025

Продавец: Анапа-Партнер

Телефон: (989)2400014

Характеристики
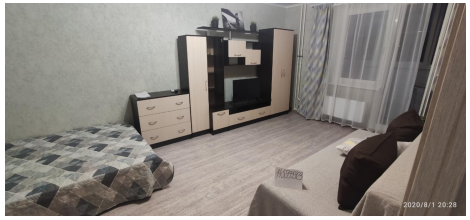
Количество комнат	1	Тип дома	панельный
Этаж	14	Этажей всего	16
Площадь жилая	19.00 кв. м	Площадь кухни	10.00 кв. м
Апартаменты	нет