Купить квартиру за 5 450 000 рублей на Северный переулок, 1

Краснодарский край, Городской округ Анапа, Анапа, Северный переулок, 1

5 450 000 Р
136 250Р за м^2

40.00 м^2	30.00 м^2	10.00 м^2	6 из 6
Общая	Жилая	Кухня	Этаж

Объект №166481. Продается однокомнатная квартира с ремонтом в хорошей локации города Анапа. Квартира с ремонтом и мебелью . С полной стоимостью в договоре, без обременений, документы готовы к сделке. Наше предложение отлично подойдет , как для собственного проживания так и для сдачи в аренду. Еще больше предложений смотрите в профиле.

1 с 24.02.2025, обновлен 25.08.2025

Продавец: Анапа-Партнер

Телефон: +79385577736

Характеристики
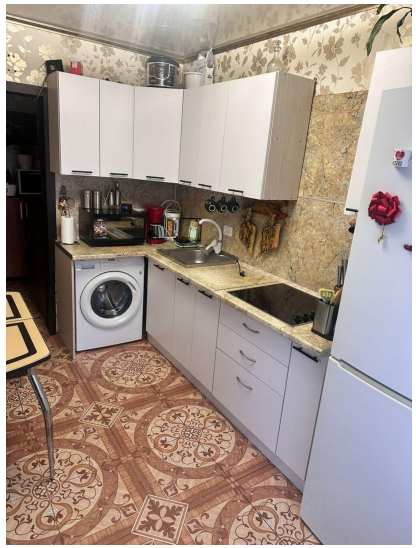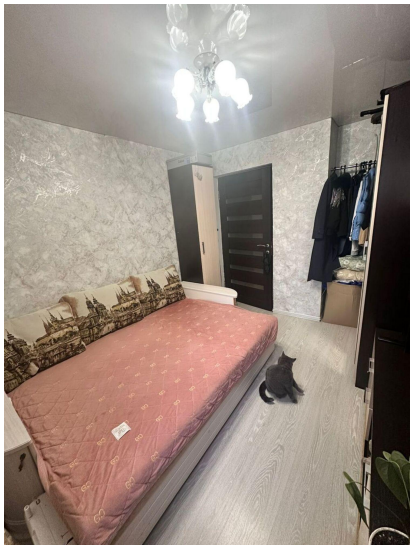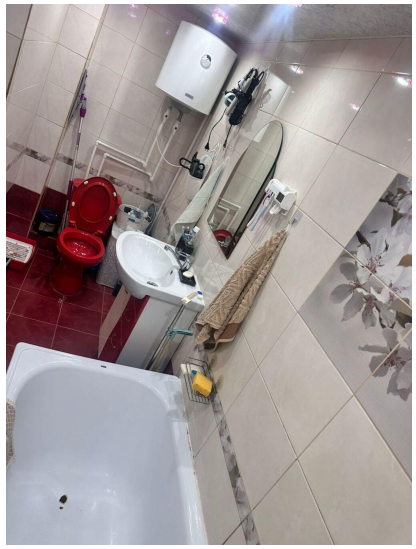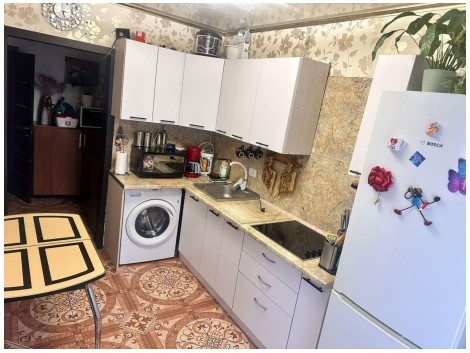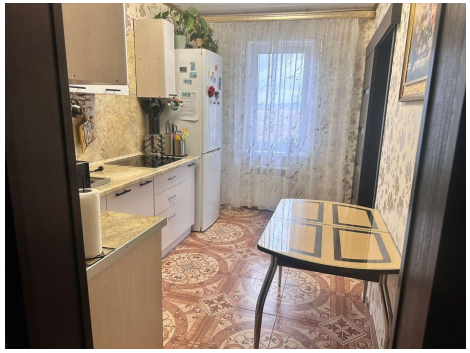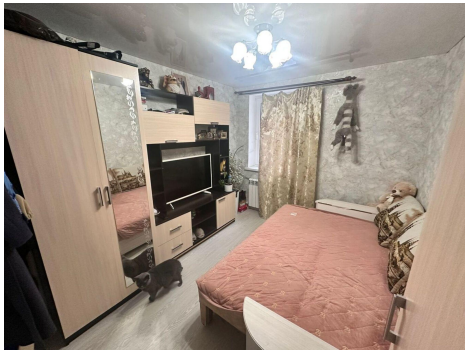
Количество комнат	2	Тип дома	монолитный
Этаж	6	Этажей всего	6
Площадь жилая	30.00 кв. м	Площадь кухни	10.00 кв. м
Апартаменты	нет