Купить квартиру за 3 700 000 рублей на Мирная улица, 29к4

Краснодарский край, Городской округ Анапа, Анапа, Мирная улица, 29к4

3 700 000 Р
108 824Р за м^2

34.00 м^2	18.00 м^2	10.00 м^2	1 из 8
Общая	Жилая	Кухня	Этаж

Объект №152248. Апартаменты в городе курорте АНАПА, укомплектованы мебелью и бытовой техникой. До МОРЯ 5 минут. Рядом магазины, продуктовый рынок, Торгово- развлекательные центры, поликлиника. Ваш вариант для отдыха круглый год или сдачи в аренду ! Звоните! Оперативный показ! Без обременений! Документы к сделке готовы!

3 с 24.02.2025, обновлен 07.07.2025

Продавец: Анапа-Партнер

Телефон: (989)2400014

Характеристики
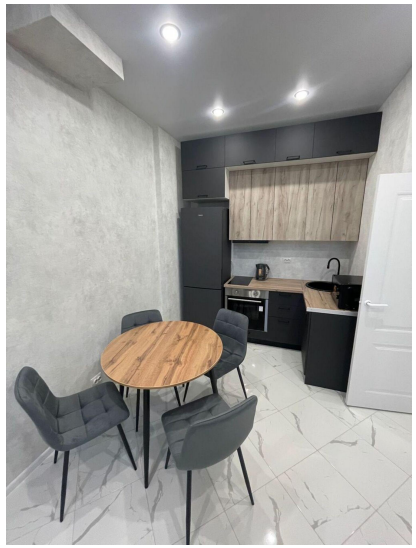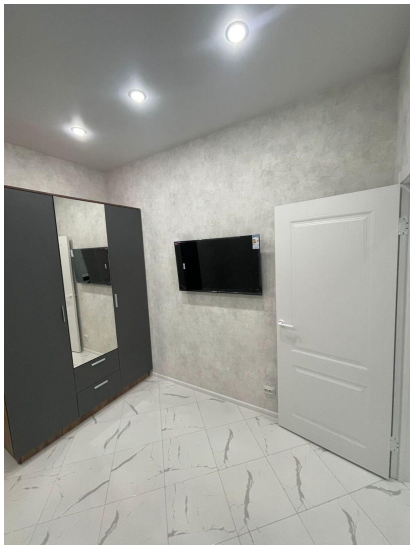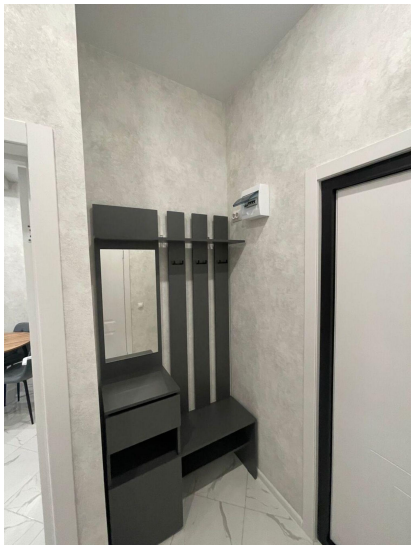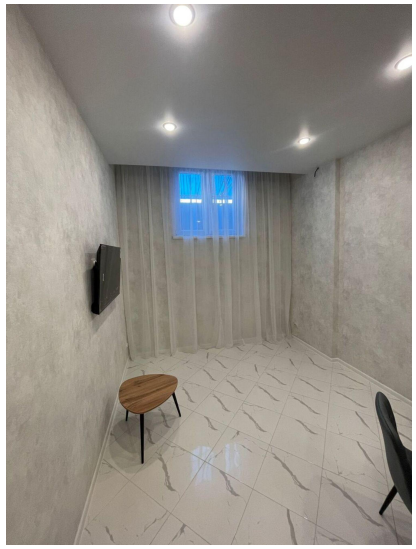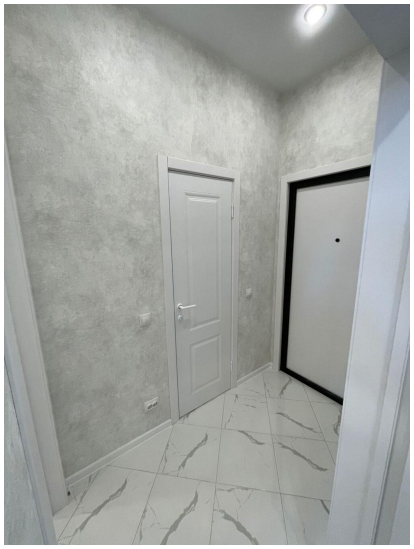
Количество комнат	1	Тип дома	монолитный
Этаж	1	Этажей всего	8
Площадь жилая	18.00 кв. м	Площадь кухни	10.00 кв. м
Апартаменты	да