Купить квартиру за 5 600 000 рублей на Объездная улица, 5А

Краснодарский край, Городской округ Анапа, Анапа, Объездная улица, 5А

5 600 000 Р
140 000Р за м^2

40.00 м^2	20.00 м^2	8.00 м^2	5 из 7
Общая	Жилая	Кухня	Этаж

Объект №167666. Полная сумма в договоре, один взрослый собственник, без обременений. Дом оборудован лифтом и индивидуальным газовым отоплением.

0 с 31.03.2025, обновлен 25.08.2025

Продавец: Анапа-Партнер

Телефон: +79384477715

Характеристики
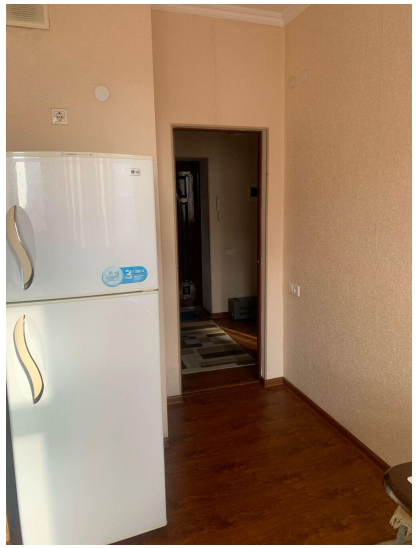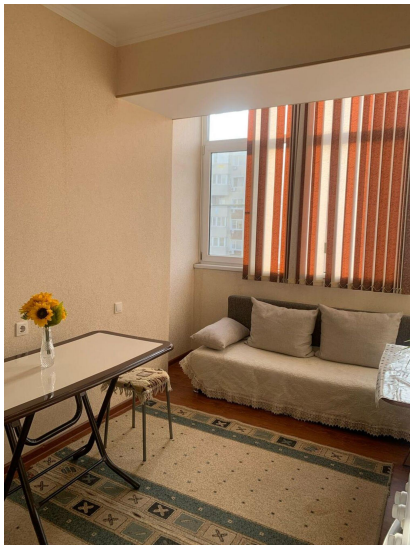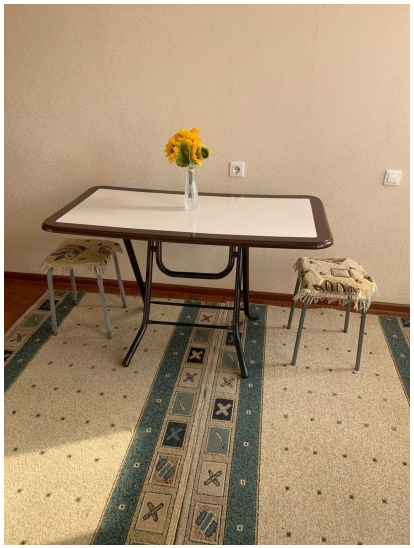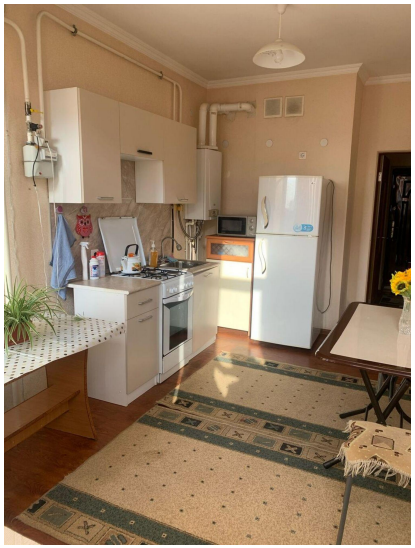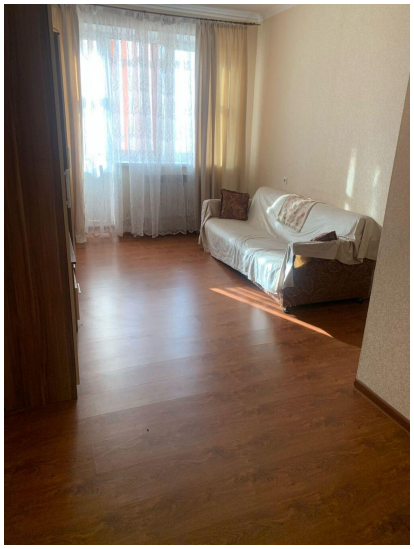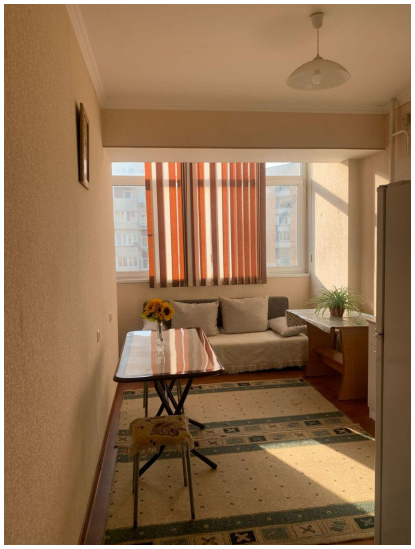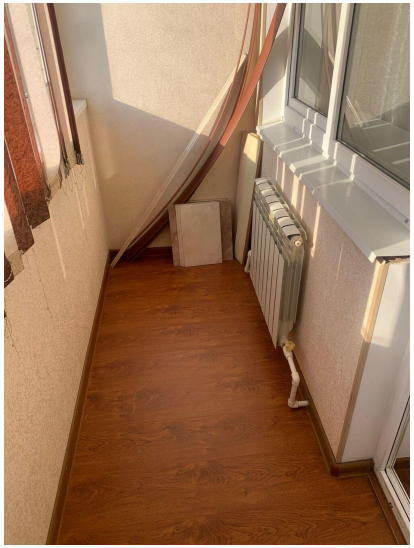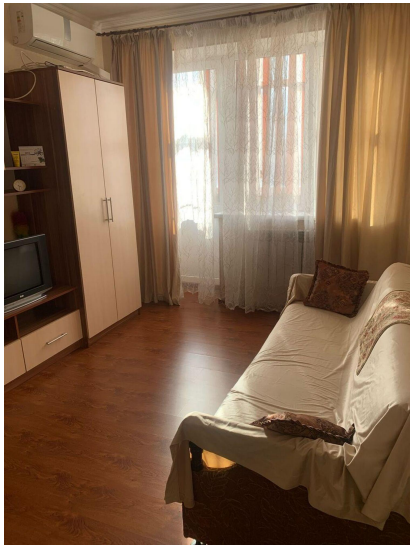
Количество комнат	1	Тип дома	монолитный
Этаж	5	Этажей всего	7
Площадь жилая	20.00 кв. м	Площадь кухни	8.00 кв. м
Апартаменты	нет