Купить квартиру за 6 450 000 рублей на Астраханская улица, 86

Краснодарский край, Городской округ Анапа, Анапа, Астраханская улица, 86

6 450 000 Р
137 234Р за м^2

47.00 м^2	37.00 м^2	15.00 м^2	4 из 9
Общая	Жилая	Кухня	Этаж

Объект №168256. Продаётся квартира с очень удобной планировкой, две жилые раздельные комнаты, большая прихожая, отдельная гардеробная и кухня. Очень комфортный район для проживания. ВСЕ рядом: рынки, автобусные остановки, магазины, школы и т.д. вокруг дома три детские площадки, просторный и зеленый двор. До моря 15 минут пешком, высокий берег с чистым пляжем. .

0 с 31.03.2025, обновлен 25.08.2025

Продавец: Анапа-Партнер

Телефон: +79384500018

Характеристики
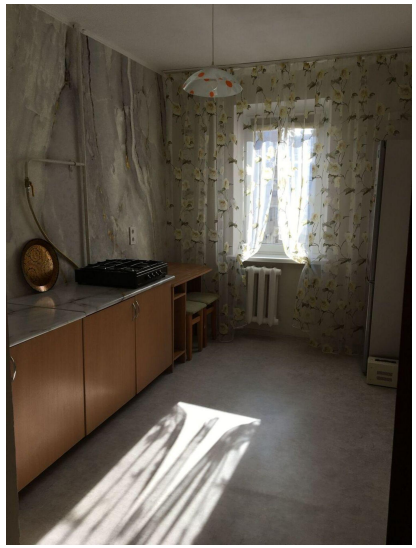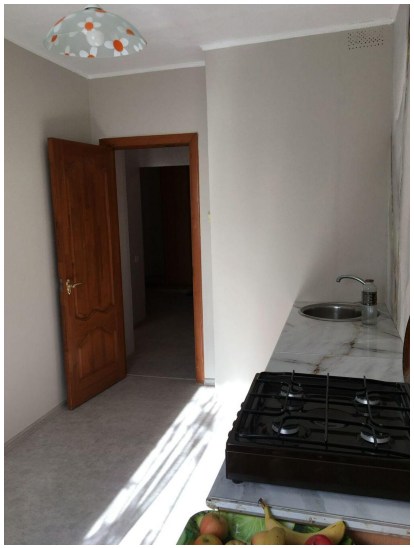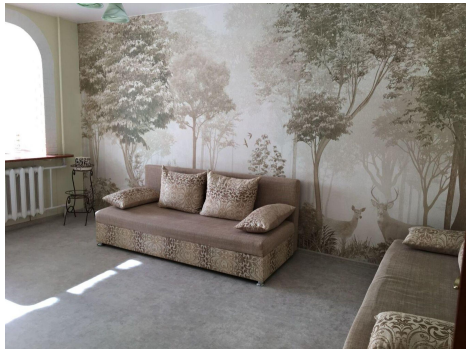
Количество комнат	1	Тип дома	панельный
Этаж	4	Этажей всего	9
Площадь жилая	37.00 кв. м	Площадь кухни	15.00 кв. м
Апартаменты	нет