Купить квартиру за 6 650 000 рублей на ул Омелькова, 28

Краснодарский край, Городской округ Анапа, Анапа, ул Омелькова, 28

6 650 000 Р
190 000Р за м^2

35.00 м^2	10.00 м^2	2 из 8
Общая	Кухня	Этаж

Объект №1604 1 комн. кв. 35 КВ.М, 2/8 г Анапа, ул. Омелькова Инфо: - Стены: монолит-кирпич - Состояние: ремонт - Вид из окна: двор - Санузел: раздельный - Балкон: лоджия застеклённая - Отопление: центральное - Ипотека: да В самом развитом и благоустроенном районе г. Анапа продается просторная 1 комнатная квартира общей площадью 35 кв.м. в жилом состоянии. Дом монолитный, облицован кирпичом. Просторный коридор. Выход на балкон из комнаты. Санузел совмещенный под кафель. В доме имеется домофон, лифт, видеонаблюдение. Закрытая придомовая территория за шлагбаумом, рядом с домом много парковочных мест, детская площадка. В пешей доступности школа №7 и гимназия Эврика, муниципальный детский сад Виктория, медицинский центр Альфа. Магазины крупных сетей Магнит, Пятерочка, Детский мир, FixPrice, Перекресток, аптеки, салоны красоты и тц Красная площадь. Очень удобное расположение дома и в то же время в тихом и очень уютном дворе! Вся сумма в ДКП. 1 взрослый собственник.

0 с 09.04.2025, обновлен 09.04.2025

Продавец: Олег

Телефон: +79385037325

Характеристики

Количество комнат	1	Этаж	2
Этажей всего	8	Площадь кухни	10.00 кв. м
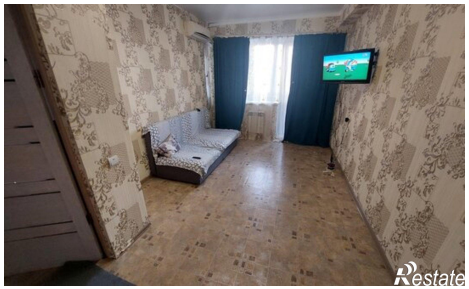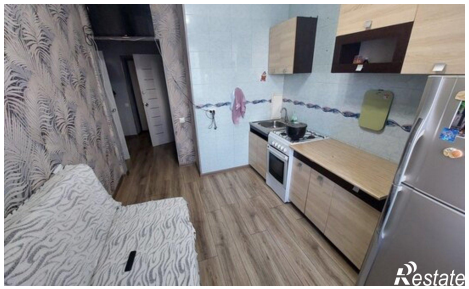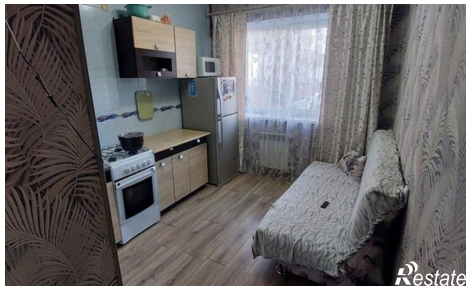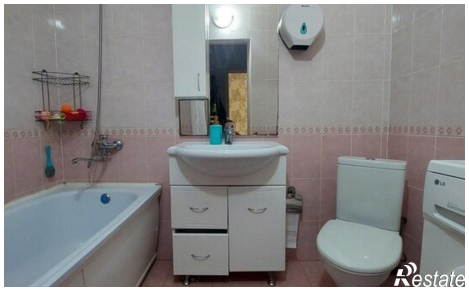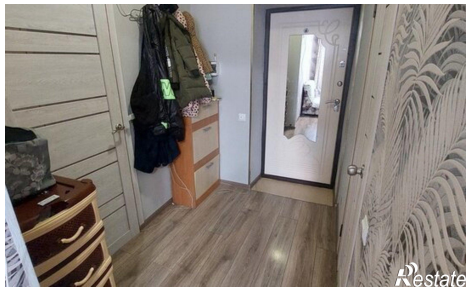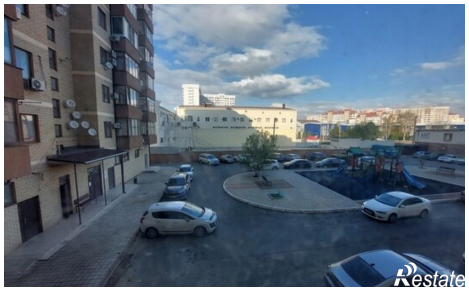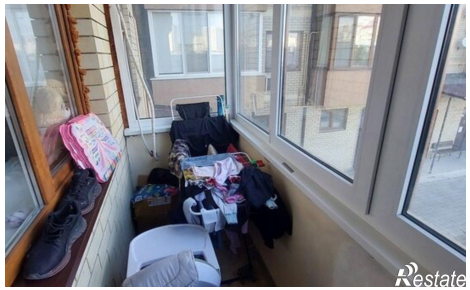
https://anapa.restate.ru/obj/prodazha-odnokomnatnoy-kvartiri-ul-omelkova-28-18231626503/