Купить квартиру за 4 300 000 рублей на улица Лермонтова, 121

Краснодарский край, Городской округ Анапа, Анапа, улица Лермонтова, 121

4 300 000 Р
172 000Р за м^2

25.00 м^2	19.00 м^2	4.00 м^2	6 из 9
Общая	Жилая	Кухня	Этаж

Продаю квартиру 25кв/м. на 6 этаже. В квартире требуется ремонт. Дом напротив южного рынка. Вид из окна на храм и море. Коммуникации все центральные, газ плита, низкие комм платежи. Вся сумма в договоре. До моря 15 мин пешком.

0 с 10.04.2025, обновлен 10.04.2025

Продавец: Собственник

Телефон: +79180605187

Характеристики

Количество комнат	1	Тип дома	блочный
Этаж	6	Этажей всего	9
Площадь жилая	19.00 кв. м	Площадь кухни	4.00 кв. м

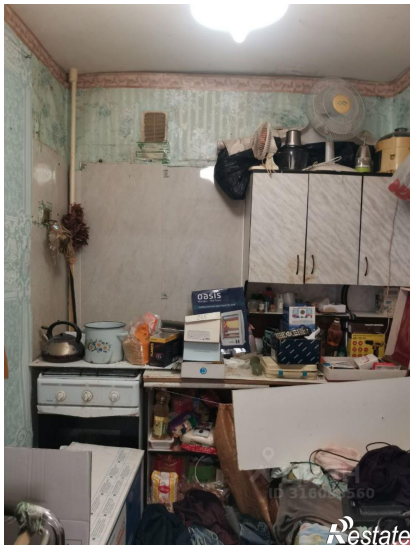

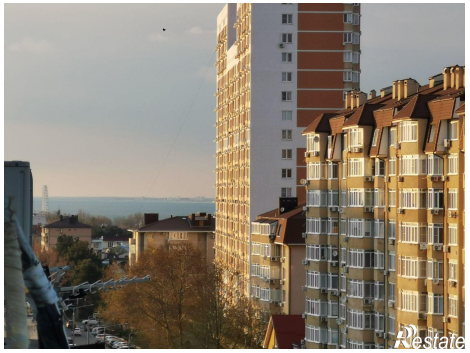

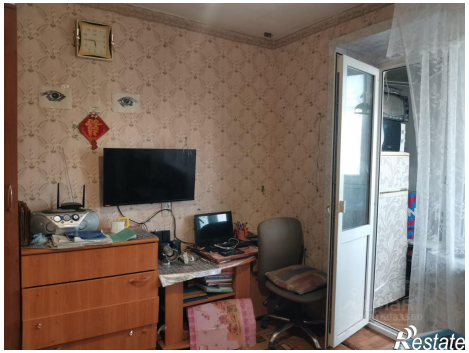
Restate

Restate