Купить квартиру за 13 600 000 рублей на улица Крылова, 10

Краснодарский край, Городской округ Анапа, Анапа, улица Крылова, 10

13 600 000 Р
238 596Р за м^2

57.00 м^2	33.00 м^2	9.00 м^2	8 из 9
Общая	Жилая	Кухня	Этаж

Арт. 91088457 Предлагаю Вашему вниманию отличный вариант- двухкомнатная квартира в одном из лучших ЖК Анапы, класса комфорт плюс, ЖК Аванта ! Самое выгодное предложение в этом комплексе! Просторная двухкомнатная квартира, площадью 57,3 кв. м., с качественным ремонтом и встроенной мебелью! Комфортная планировка: - светлая спальня 14,74 кв. м. - просторная комната 18,79 кв. м. - кухня-гостиная 9,2 кв. м. с выходом на лоджию - два санузла 1,3 и 3,6 кв. м. - большая прихожая 6,76 кв. м. Коммуникации: Центральные. Собственная газовая котельная. Низкие коммунальные платежи. Преимущества: -В квартире сделан ремонт из качественных материалов, в современном стиле! - Прекрасная локация! Все необходимое рядом! - К новой набережной и пляжу, не более 15 минут пешком. - Два прекрасных парка Крещенский и Ореховая роща по обе стороны жилого комплекса- на выбор для прогулок. - Закрытая придомовая территория облагорожена, выделены игровые зоны и зоны отдыха. Красивые ландшафтные насаждения, много зелени и цветов. - Надежный застройщик позаботился о вашем комфорте! Инфраструктура: - Школа, детсад, поликлиника и другие социальные объекты в шаговой доступности. -Супермаркеты, множество различных магазинов, рынок с фермерской продукцией все рядом. - Отличная транспортная развязка, можно уехать ...

0 с 10.04.2025, обновлен 10.04.2025

Продавец: Собственник

Телефон: +79189601884

Характеристики

Количество комнат	2	Тип дома	монолитный
Этаж	8	Этажей всего	9
Площадь жилая	33.00 кв. м	Площадь комнат	14.00 кв. м
Площадь кухни	9.00 кв. м		
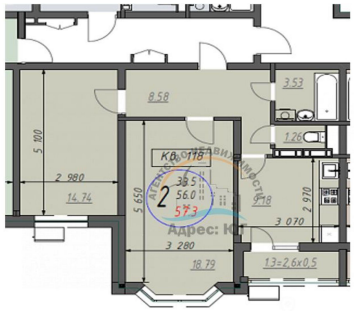
https://anapa.restate.ru/obj/prodazha-dvuhkomnatnoy-kvartiri-ulica-krylova-10-18231637292/