Купить квартиру за 5 650 000 рублей на 12-й микрорайон, 36А

Краснодарский край, Городской округ Анапа, Анапа, 12-й микрорайон, 36А

5 650 000 Р
156 944Р за м^2

36.00 м^2	9.00 м^2	7 из 18
Общая	Кухня	Этаж

Объект №168955 ??????????????????????? СРОЧНАЯ проДажа ?????????????????????? Полноценная однокомнатная квартира с просторной лоджией , в центральной части города . Самая лучшая локация !! ??? В шаговой доступности несколько детских садиков, средняя школа - ваш ребенок - не больше 5 минут будет идти до школы . Магазины, - ТАБРИС, МАГНИТЫ, торговый комплекс КРАСНАЯ ПЛОЩАДЬ !!!!!!!!!!!!!!!!!!!!! Квартира находиться в самом озелененном районе города . Много лавочек, прогулочных дорожек. Летом в жару будет приятно прогуляться во дворе под кронами тенистых деревьев . Бонус новому покупателю - мебель и техника идет в подарок ?????????????????????????

3 с 14.04.2025, обновлен 14.04.2025

Продавец: Татьяна

Телефон: +79648933620

Характеристики

Количество комнат	1	Этаж	7
Этажей всего	18	Площадь кухни	9.00 кв. м
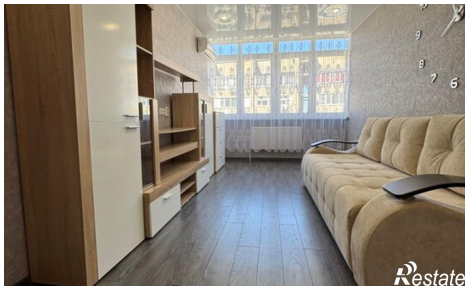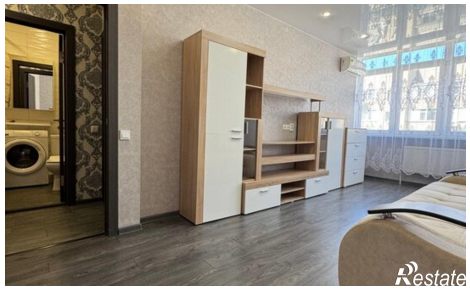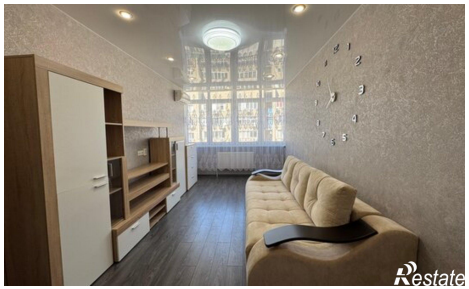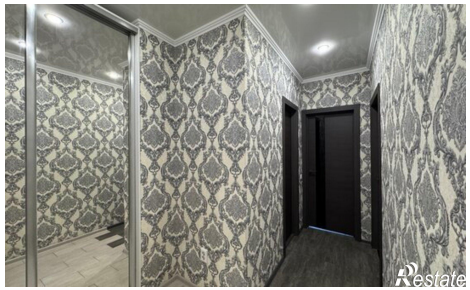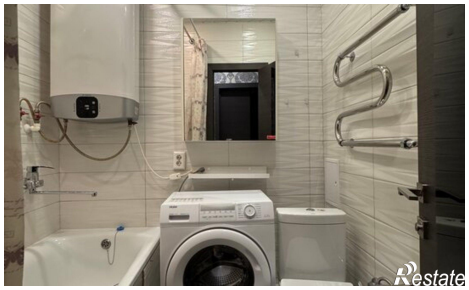
https://anapa.restate.ru/obj/prodazha-odnokomnatnoy-kvartiri-12-y-mikrorayon-36a-18231663620/