Купить квартиру за 6 200 000 рублей на улица Ленина, 175

Краснодарский край, Городской округ Анапа, Анапа, улица Ленина, 175

6 200 000 Р
151 220Р за м^2

41.00 м^2	12.00 м^2	10 из 19
Общая	Кухня	Этаж

Объект №99754 Продается 1-комнатная квартира, площадью 41,40 кв.м, с предчистовой отделкой на 10 этаже 19-этажного монолитного дома, обшитого кирпичом, с видом во двор, и на море. В квартире застекленный балкон, центральное отопление с индивидуальными тепловыми счетчиками. Въезд во двор дома через шлагбаум, двор охраняется. В жилом комплексе имеется подземный паркинг и гостевая парковка. Дом расположен в благоустроенном районе городе, рядом расположены детский сад, школа, магазины и кафе.

0 с 14.04.2025, обновлен 14.04.2025

Продавец: Александр

Телефон: +79615862852

Характеристики
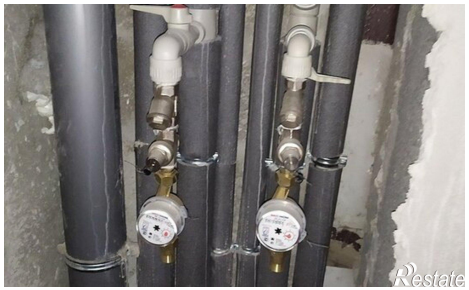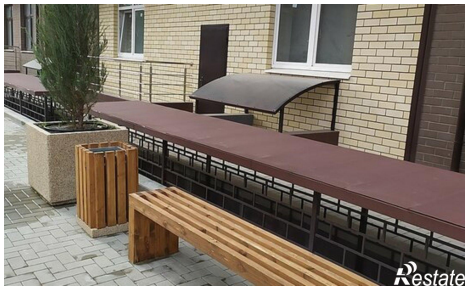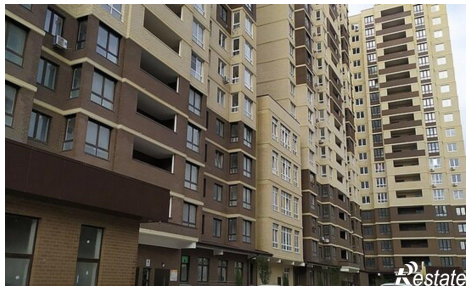
Количество комнат	1	Этаж	10
Этажей всего	19	Площадь кухни	12.00 кв. м