Купить квартиру за 16 500 000 рублей на улица Тургенева, 291

Краснодарский край, Городской округ Анапа, Анапа, улица Тургенева, 291

16 500 000 Р
150 000Р за м^2

110.00 м^2
Общая

2 из 3
Этаж

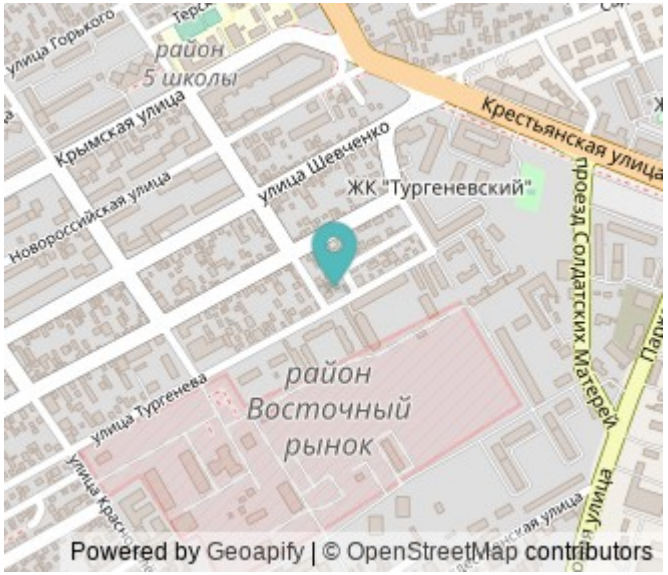

Объект 160020. Квартира с полной стоимостью в договоре! Цена на сегодня ниже рыночной. Подходит любая форма оплаты. Один собственник. На срочной продаже 4-х комнатная квартира с отличной планировкой с шикарными видовыми характеристиками. Квартира 2-х этажная. На 1 этаже: кухня-гостинная, спальня, санузел, гардеробная. На 2 этаже: три спальни. Квартира с хорошим дорогим ремонтом. Хорошая планировка, дорогая дизайнерская мебель. Окна из дорогова качественного ПВХ. Заходи и живи. Закрытая территория с благоустройством высокого класса. Детские и спортивные площадки, места отдыха, парковки под навесом, прогулочные зоны. Все для жизни и отдыха. Район Анапы один из самых красивых и самый популярный. Все в шаговой доступности. Магазины, гимназия, детский сад, аптеки, и т.д. Удобная дорожная развязка, позволит быстро добраться до любой точки города за считанные минуты. Без пробок! Рядом парки, рынки. До моря пешком 10 мин. Добраться до любой точки города можно общественным транспортом. Остановки рядом. Проверено в Росреестре. Спешите купить квартиру своей мечты у моря. Звоните, быстрый показ.

0 с 20.04.2025, обновлен 20.04.2025

Продавец: Собственник

Телефон: +79182910821

Характеристики
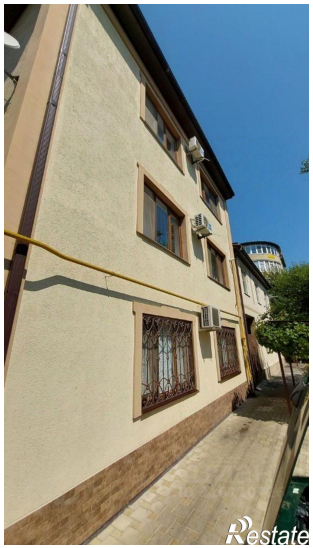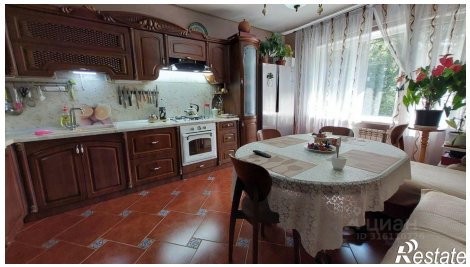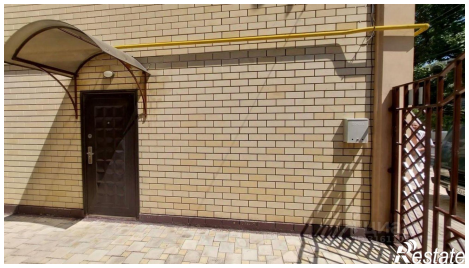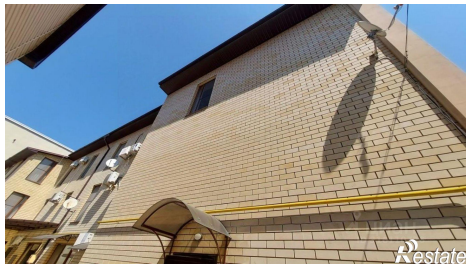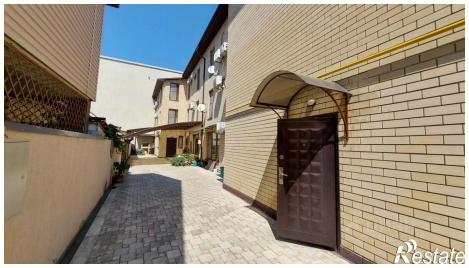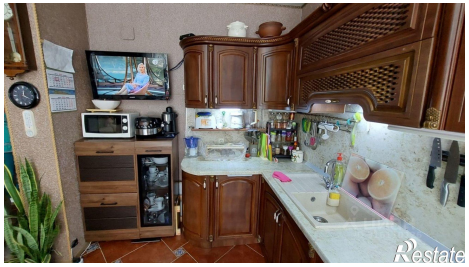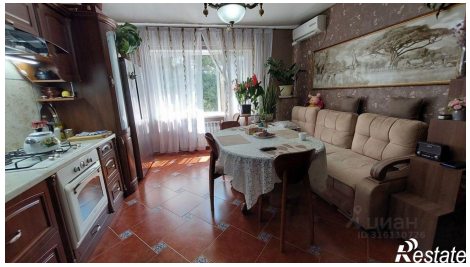
Количество комнат	4	Этаж	2
Этажей всего	3