Купить квартиру за 5 880 000 рублей на улица Ленина, 231

Краснодарский край, Городской округ Анапа, Анапа, улица Ленина, 231

5 880 000 Р
150 769Р за м^2

39.00 м^2	10.00 м^2	1 из 16
Общая	Кухня	Этаж

Арт. 93668321 Продается уютная однокомнатная квартира в новом динамично развивающимся микрорайоне Горгипия, на ул. Ленина, д.231 Квартира расположена на 1 ом этаже 16 ти этажного дома, что идеально подойдет для маломобильных граждан или пожилых людей. В доме есть цокольный этаж. поэтому полы зимой теплые, а летом прохладные. Квартира очень солнечная и просторная: Общая площадь 38,9 кв.м. Комната -22 кв.м кухня - 11 кв.м. балкон 3 кв.м. на котором легко может расположиться дополнительная зона отдыха. В квартире выполнен косметический ремонт. рядом расположены : детские сады и школы продуктовые и промышленные сетевые магазины детские игровые площадки и площадки для занятия спортом. В шаговой доступности высокий берег и пляж с чистой водой. Для прогулок строится Черноморский парк. так же в шаговой доступности Крещенский парк. Легко купить: один взрослый собственник; возможно оформить ипотеку под субсидированную ставку 14,75% годовых принимаем любые сертификаты. Мебель и техника остается в подарок. Стань владельцем квартиры у моря уже сейчас - звони!

0 с 21.04.2025, обновлен 21.04.2025

Продавец: Селезнева Оксана

Телефон: +79652909744

Характеристики

Количество комнат	1	Этаж	1
Этажей всего	16	Площадь кухни	10.00 кв. м
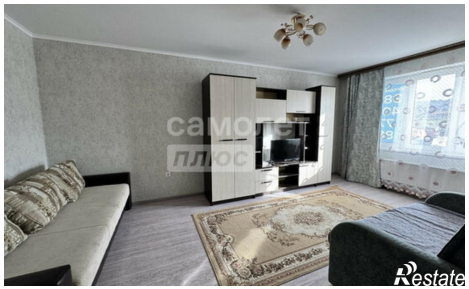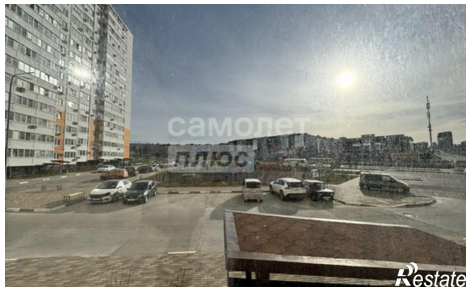
https://anapa.restate.ru/obj/prodazha-odnokomnatnoy-kvartiri-ulica-lenina-231-18231716938/