Купить квартиру за 4 850 000 рублей на Таманская улица, 26А

Краснодарский край, Городской округ Анапа, Анапа, Таманская улица, 26А

4 850 000 Р
97 000Р за м^2

50.00 м^2	29.00 м^2	12.00 м^2	1 из 1
Общая	Жилая	Кухня	Этаж

Арт. 101190901 Продаётся евротрешка на берегу Черноморского побережья Анапы! Есть прописка!!! Прежде всего, объект привлекателен своей стоимостью и близостью к морю — всего 10 минут, и вы на красивой набережной и на море! Также вся необходимая инфраструктура находится в пешей доступности. Магазин Пятёрочка - напротив дома. Улица зелёная. Вокруг много красивых отелей, услуг и торговых помещений. Квартира расположена на территории гостевого дома, подходит как для собственного проживания, так и для сдачи отдыхающим в сезон. Успейте стать счастливым правообладателем инвестиционной недвижимости на берегу Черного моря! Звоните прямо сейчас, и записывайтесь на просмотр!

1 с 23.04.2025, обновлен 24.04.2025

Продавец: Собственник

Телефон: +79898329870

Характеристики
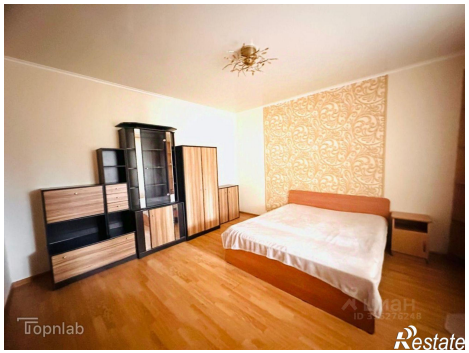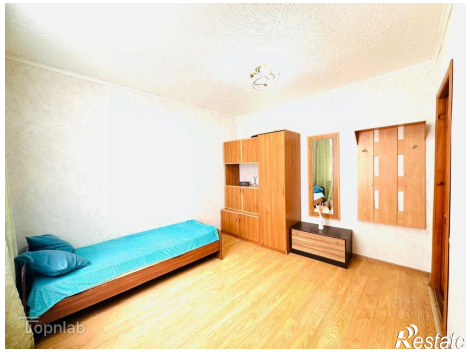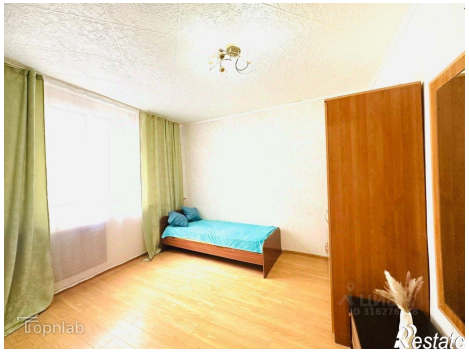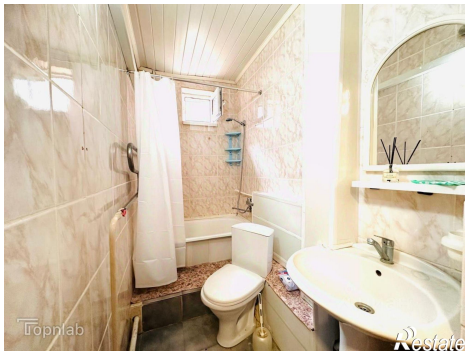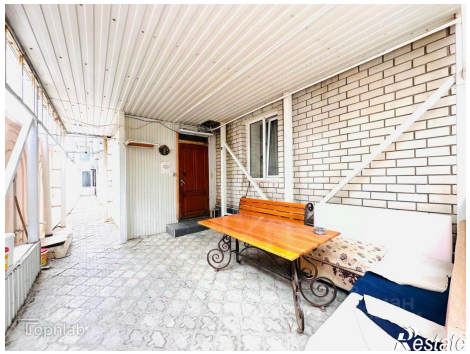
Количество комнат	2	Тип дома	кирпичный
Этаж	1	Этажей всего	1
Площадь жилая	29.00 кв. м	Площадь комнат	14.50 кв. м
Площадь кухни	12.00 кв. м