Купить квартиру за 6 700 000 рублей на 12-й микрорайон, 9

Краснодарский край, Городской округ Анапа, Анапа, 12-й микрорайон, 9

6 700 000 Р
148 889Р за м^2

45.00 м^2	6.00 м^2	5 из 5
Общая	Кухня	Этаж

Объект №169540 Комнаты изолированные, не проходные; Квартира чистая, уютная; Балкон застеклен; Подъезд сухой; Окна выходят на солнечную сторону; Школа,2 садика, библиотека,магазины - все в шаговой доступности; Очень зеленый район, деревья повсюду; В 10 минутах пешком находится тц Красная площадь, ТАБРИС; Территориально удобно выехать из города быстро (без долгих стояний в пробках), а так же добраться в ст.Анапскую и тд. ????Действительно тихий и уютный район.

0 с 24.04.2025, обновлен 24.04.2025

Продавец: Мария

Телефон: +79654596672

Характеристики

Количество комнат	2	Этаж	5
Этажей всего	5	Площадь кухни	6.00 кв. м
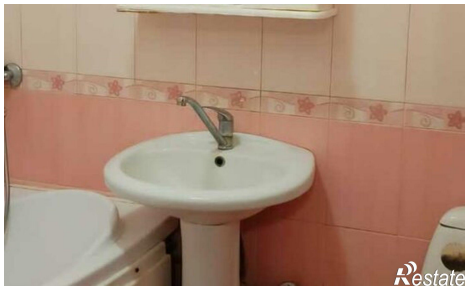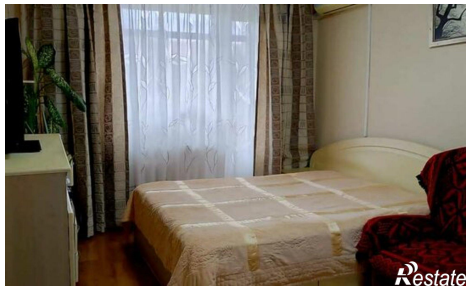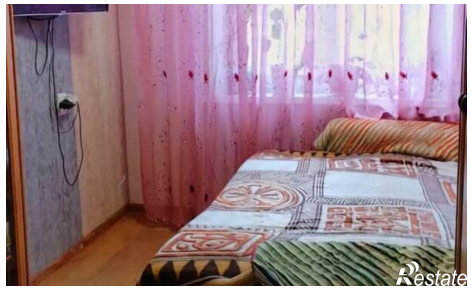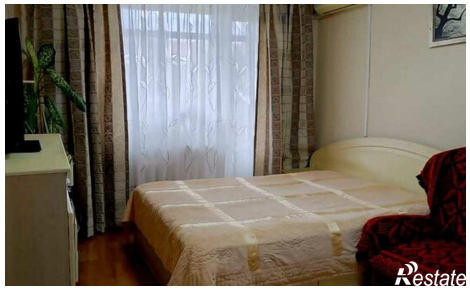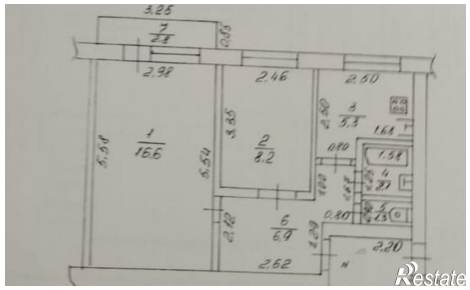
https://anapa.restate.ru/obj/prodazha-dvuhkomnatnoy-kvartiri-12-y-mikrorayon-9-18231748437/