Купить квартиру за 10 400 000 рублей на Анапское шоссе, 32 5

Краснодарский край, Городской округ Анапа, Анапа, Анапское шоссе, 32 5

10 400 000 Р
196 226Р за м^2

53.00 м^2	16.00 м^2	13 из 16
Общая	Кухня	Этаж

Объект №59018 Продается светлая, уютная 2-комнатная квартира, 53 кв.м. Расположена квартира на 13 этаже 15-этажного монолитного дома. В квартире сделан качественный ремонт, так же укомплектована мебелью и техникой. В ванной комнате проложен теплый пол. Большие окна в комнате и на кухне дополняет свет и это стало визитной карточкой комплекса. Отопление - индивидуальное газовое. Сам комплекс построен по концепции город в городе, есть все необходимое для комфортного проживания.

0 с 07.05.2025, обновлен 07.05.2025

Продавец: Виктория

Телефон: +79181311640

Характеристики

Количество комнат	2	Этаж	13
Этажей всего	16	Площадь кухни	16.00 кв. м
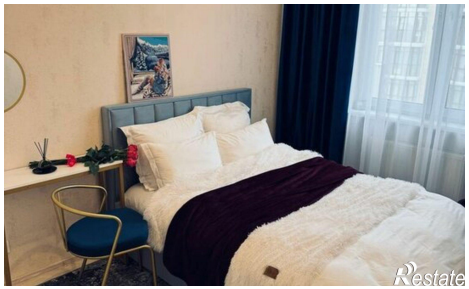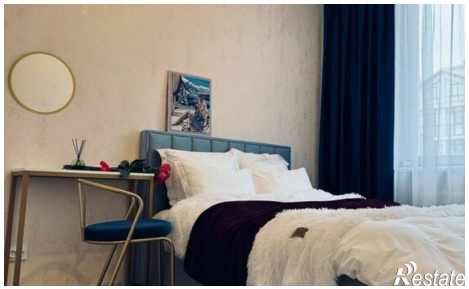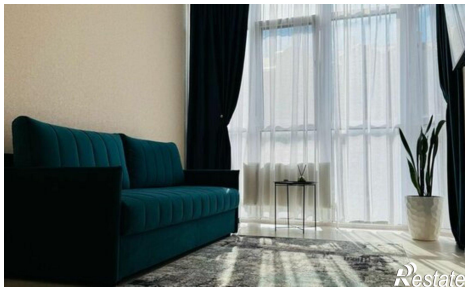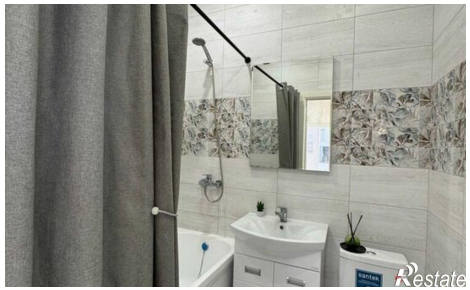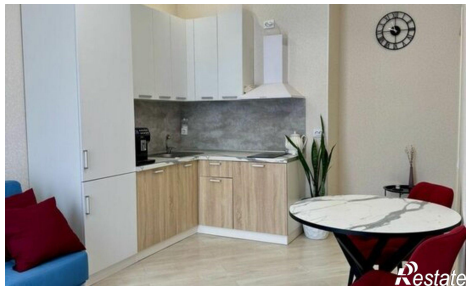
https://anapa.restate.ru/obj/prodazha-dvuhkomnatnoy-kvartiri-anapskoe-shosse-32-5-18231839389/