Купить квартиру за 7 555 560 рублей на ул Крестьянская, 27 7

Краснодарский край, Городской округ Анапа, Анапа, ул Крестьянская, 27 7

7 555 560 Р
193 732Р за м^2

39.00 м^2	15.10 м^2	9.00 м^2	6 из 14
Общая	Жилая	Кухня	Этаж

Арт. 67896593 В продаже 1 комнатная квартира в ЖК Лазурный общей площадью 39 м2 6/14 эт . Продается с кухней и техникой(На фото пример будущей кухни). Выгодное месторасположение дома. В шаговой доступности вся необходимая инфраструктура для комфортной и счастливой жизни. Рядом находится школа, детский садик, больница, рынки, остановки общественного транспорта. Индивидуальное газовое отопление, значительная экономия на коммунальных платежах. Вся сумма в договоре. Документы прошли проверку . Возможна дистанционная сделка. Помощь в ипотеке. Онлайн показ. Только от компании Самолет плюс субсидированная ипотека 10, 99%! АКЦИЯ !!! При оформлении сделки в нашем офисе покупатель в ПОДАРОК получит ЭКСКУРСИОННЫЙ ТУР В ТУРЦИЮ на 7 ночей для 2 персон, отель 5* по системе все включено а также сертификаты на мебель от 50 тыс. руб. Большой выбор недвижимости в Анапе, переходите в ПРОФИЛЬ на другие объявления! . .. . КОММУНИКАЦИИ: - дом построен по современным инженерным технологиям - новые полипропиленовые трубы - счетчики горячей и холодной воды - современная система отопления - кондиционер . .. .

1 с 21.05.2025, обновлен 22.05.2025

Продавец: Собственник

Телефон: +79883357958

Характеристики

Количество комнат	1	Тип дома	монолитный
Этаж	6	Этажей всего	14
Площадь жилая	15.10 кв. м	Площадь комнат	15.10 кв. м
Площадь кухни	9.00 кв. м		
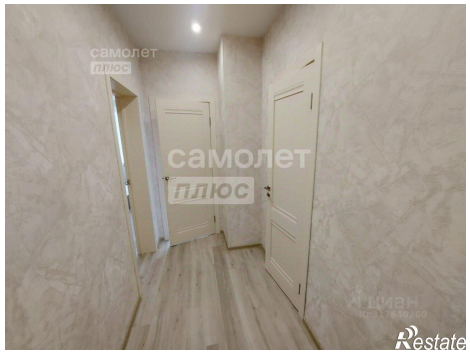
https://anapa.restate.ru/obj/prodazha-odnokomnatnoy-kvartiri-ul-krestyanskaya-27-7-18231928474/