Купить квартиру за 3 950 000 рублей на 12-й микрорайон, 6

Краснодарский край, Городской округ Анапа, Анапа, 12-й микрорайон, 6

3 950 000 Р
127 419Р за м^2

31.00 м^2
Общая

5 из 5
Этаж

Объект 169939. Квартира полностью юридически чистая и готова к продаже, с полной стоимостью в договоре, один собственник, без обременений. Лучшее предложение в 12 мкр. В самом развитом районе, в самом центре Анапы продается 1 комнатная квартира общей площадью 32 кв.м. Удобная планировка. Санузел раздельный. Все коммуникации центральные. Вся инфраструктура в шаговой доступности. Одна из лучших школ Анапы и садик в 2 минутах . Хорошая транспортная развязка, остановка автотранспорта в 20 м. Удобная планировка квартиры с кухней 6 кв.м., комнат 17 кв.м., раздельный санузел, балкон 3.7 . В квартире требуется ремонт. Хороший шанс сделать все на свой вкус. Идеальный вариант как для постоянного проживания так и для сдачи в аренду, здесь все хотят жить. Торг хороший, не стесняйтесь предлагайте свою цену. Проверено в Росреестре. Квартира свободна, передача ключей в день сделки. Быстрый показ. Звоните отвечу на все вопросы.

0 с 30.05.2025, обновлен 30.05.2025

Продавец: Собственник

Телефон: +79182910821

Характеристики

Количество комнат	1	Этаж	5
Этажей всего	5		
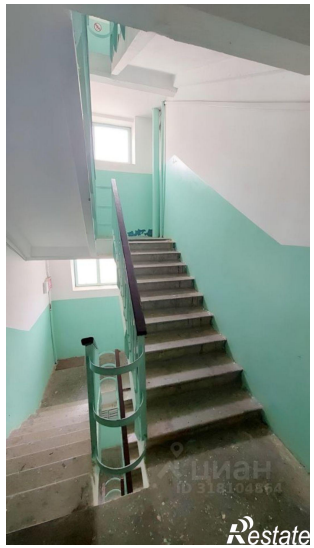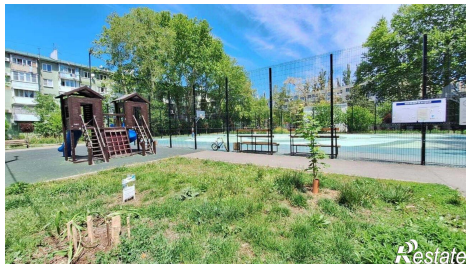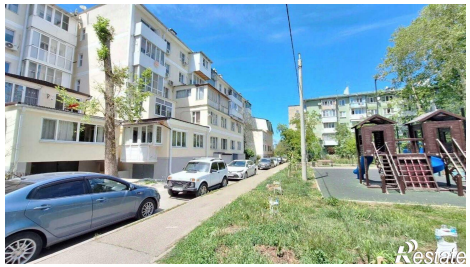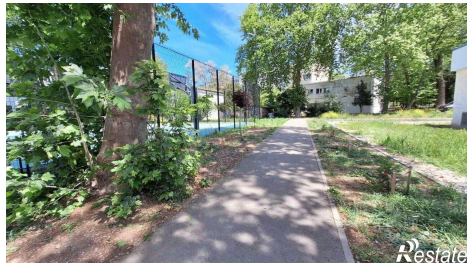
https://anapa.restate.ru/obj/prodazha-odnokomnatnoy-kvartiri-12-y-mikrorayon-6-18231989082/