Сдать квартиру за 25 000 рублей на ул Промышленная, 11В

Краснодарский край, Городской округ Анапа, Анапа, ул Промышленная, 11В

25 000 Р в месяц

35.00 м^2	16.00 м^2	10.00 м^2	6 из 11
Общая	Жилая	Кухня	Этаж

Сдам 1 комнатную квартиру на длительный срок. Ремонт в светлых тонах, есть все необходимое для проживания , индивидуальное газовое отопление (низкие коммунальные платежи) всегда есть горячая вода, рядом рынок, закрытая территория и парковка , есть пандус для колясочников. Строго без животных и без маленьких детей! Курение в квартире запрещено!

0 с 31.05.2025, обновлен 31.05.2025

Продавец: Собственник

Телефон: +79189816375

Характеристики

Количество комнат	1	Тип дома	монолитный
Этаж	6	Этажей всего	11
Площадь жилая	16.00 кв. м	Площадь кухни	10.00 кв. м
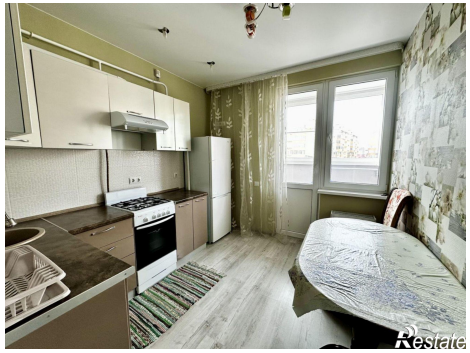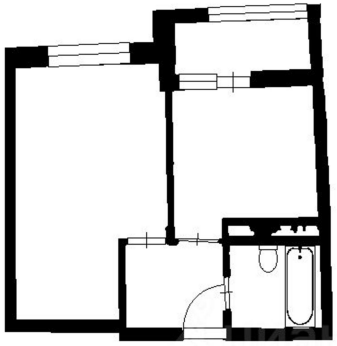
https://anapa.restate.ru/obj/arenda-odnokomnatnoy-kvartiri-ul-promyshlennaya-11v-18231992817/