Купить квартиру за 8 900 000 рублей на ул Ленина, 157

Краснодарский край, Городской округ Анапа, Анапа, ул Ленина, 157

8 900 000 Р
161 818Р за м^2

55.00 м^2	30.80 м^2	9.00 м^2	1 из 9
Общая	Жилая	Кухня	Этаж

Объект 55139. В продаже благоустроенная 2-х комнатная квартира с прекрасными видами из окон, расположенная на 1-м этаже 9-ти этажного дома. Общая площадь 55,4 кв.м., кухня, и две изолированные комнаты, раздельный санузел. Квартира частично продается с мебелью и бытовой техникой. Коммуникации центральные, газ. Дом ухоженный, чистый подъезд !!! В районе развитая инфраструктура, в шаговой доступности поликлиника, аптеки, школа 7, детские сады, сетевые супермаркеты. Удобная транспортная развязка. В 15 минутах езды заповедник Утриш, чистые пляжи курортного посёлка Сукко, а до галечных и песчаных пляжей города рукой подать. Звоните !! Организуем показ в любое время!!

0 с 31.05.2025, обновлен 31.05.2025

Продавец: Собственник

Телефон: +79180303766

Характеристики

Количество комнат	2	Этаж	1
Этажей всего	9	Площадь жилая	30.80 кв. м
Площадь кухни	9.00 кв. м		

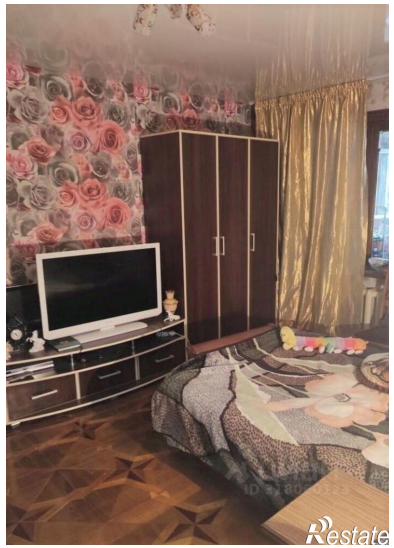

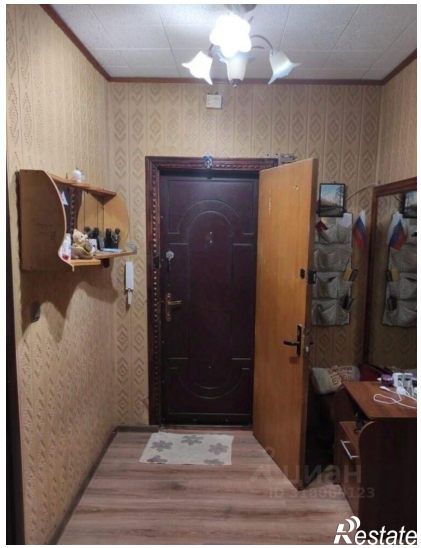
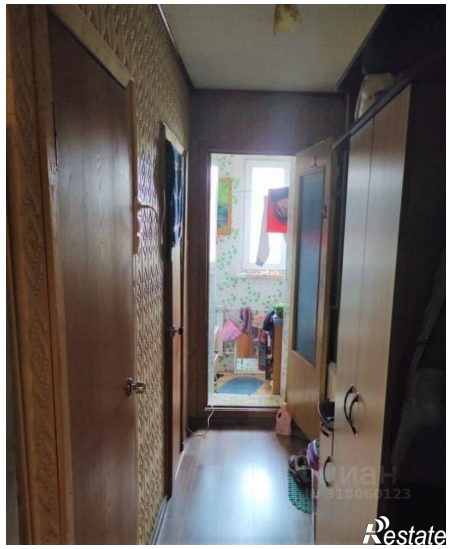
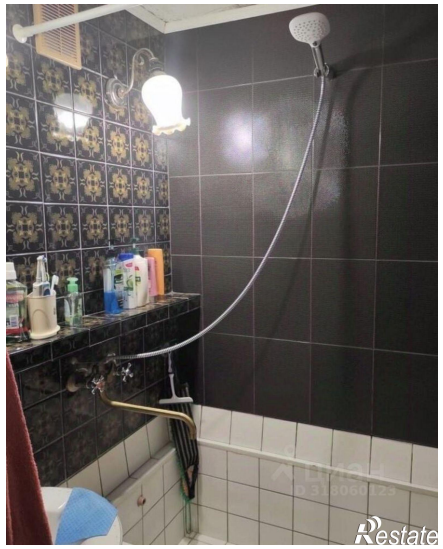
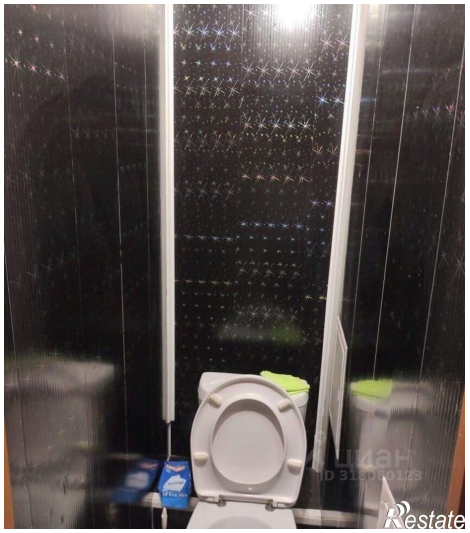

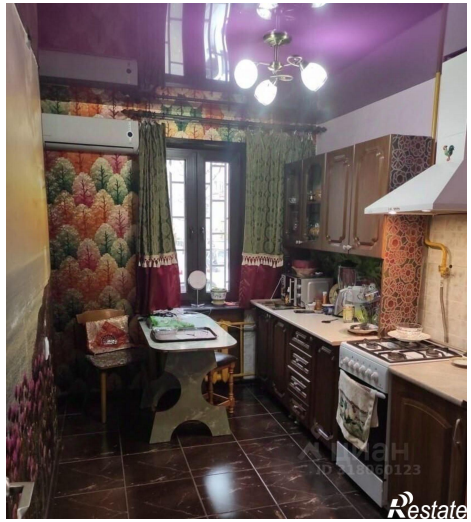
Restate