Купить квартиру за 14 500 000 рублей на ул Кати Соловьяновой, 199

Краснодарский край, Городской округ Анапа, Анапа, ул Кати Соловьяновой, 199

14 500 000 Р
87 879Р за м^2

165.00 м^2	53.20 м^2	29.00 м^2	6 из 7
Общая	Жилая	Кухня	Этаж

Арт. 69886742 Уникальная видовая двухуровневая 4-х комнатная квартира в Анапе, расположенная по адресу: ул. Кати Соловьяновой 199 6, 7/7 эт. Общая площадь 165 м2 !!!. С большой кухней-гостиной и огромной террасой с видом на город и МОРЕ !!!. Удобная планировка, комнаты все раздельные, просторная кухня. Потолки 2. 9 м. Тихий, зеленый двор, детская площадка. Бесшумный с панорамными стеклами лифт. ИГО значительная экономия на коммунальных платежах. Выгодное месторасположение дома. Развитая инфраструктура: школы, дет. сады, , поликлиники, магазины, парки, остановки общественного транспорта. МОРЕ 20 мин прогулочным шагом. Полная сумма в ДКП !!! Только от компании САМОЛЕТ ПЛЮС субсидированная ипотека 10. 99%. ! Большой выбор недвижимости в Анапе, переходите в ПРОФИЛЬ на другие объявления! . .. .

Характеристики

Количество комнат	4	Тип дома	кирпичный
Этаж	6	Этажей всего	7
Площадь жилая	53.20 кв. м	Площадь комнат	12.00 кв. м
Площадь кухни	29.00 кв. м		
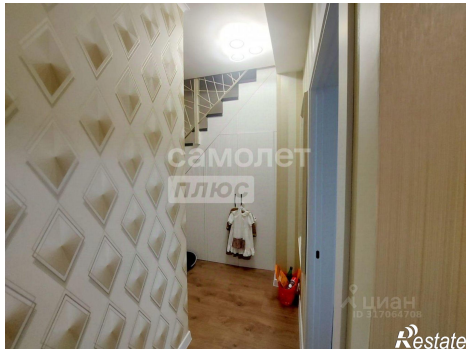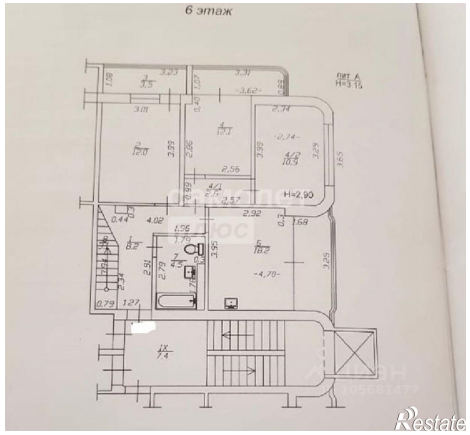
https://anapa.restate.ru/obj/prodazha-chetyrehkomnatnoy-kvartiri-ul-kati-solovyanovoy-199-18232002185/