Купить квартиру за 6 600 000 рублей на Промышленная улица, 6/6

Краснодарский край, Городской округ Анапа, Анапа, Промышленная улица, 6/6

6 600 000 Р
160 976Р за м^2

41.00 м^2	10.00 м^2	4 из 7
Общая	Кухня	Этаж

Продам квартиру в центре города-курорта Анапа, 4 этаж дома комфорт - класса. Выполнен ремонт, уложен ламинат, натяжные потолки везде. Большой вместительный балкон с рабочим местом имеет два входа, из кухни и из комнаты, уложена подложка под линолеум. Просторная комната 20м2, светлая, теплая. Установлен кондиционер. ИГО (индивидуальное газовое отопление) позволит вам не зависеть от отопительного периода муниципалитета и позволит существенно сократить коммунальные платежи. Есть стиральная машина, остается кухонный гарнитур, шкаф, диван и новая кровать. На днях сделаны откосы двух балконов на кухне и комнате. Дом кирпичный, расположен в очень удобном месте. В шаговой доступности все социально значимые объекты. Множество магазинов, остановки, техникум, рынок на промышленной, аптеки, парикмахерские, косметические салоны, мясной магазин. Удобная транспортная развязка. Парковка во дворе, всегда имеются свободные места. Море в шаговой доступности, до парка Ореховая роща 15 мин прогулочным шагом. Чистая продажа, один взрослый собственник.. Код пользователя: 92382 Номер в базе: 7822871

0 с 31.05.2025, обновлен 31.05.2025

Продавец: Собственник

Телефон: +79892304250

Характеристики

Количество комнат	1	Тип дома	кирпичный
Этаж	4	Этажей всего	7
Площадь кухни	10.00 кв. м		

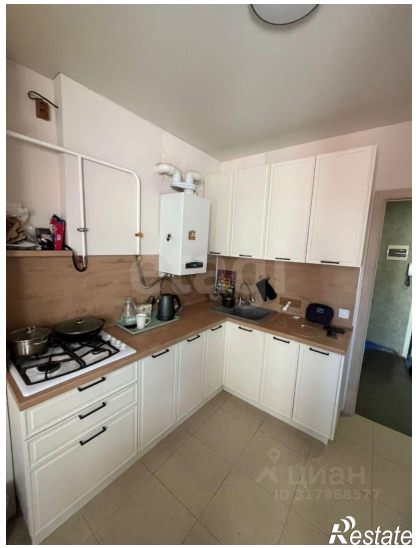

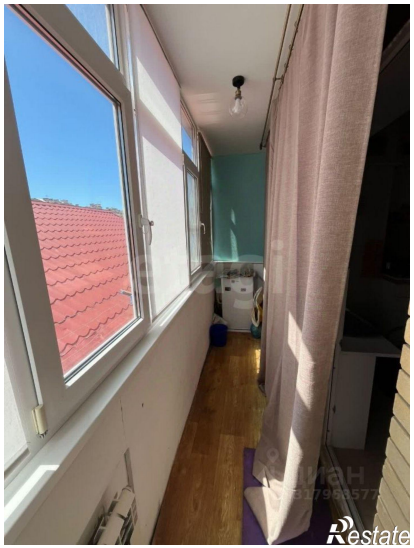

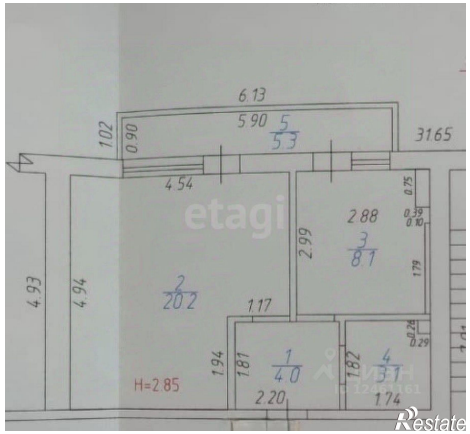
6.13
5.90
5
5.3
1.02
0.90
31.65
4.54
2.88
3
8.1
0.75
0.39
0.10
1.79
2.99
4.93
4.94
2
20.2
1.17
0.24
0.29
1.94
1.81
1
4.0
1.82
4
3.1
H=2.85
2.20
1.74