Купить квартиру за 6 190 000 рублей на ул Овражная, 3

Краснодарский край, Городской округ Анапа, Анапа, ул Овражная, 3

6 190 000 Р
158 718Р за м^2

39.00 м^2	18.00 м^2	12.00 м^2	1 из 3
Общая	Жилая	Кухня	Этаж

Объект 48363. В продаже УЮТНАЯ 1-КОМНАТНАЯ КВАРТИРА в спокойном зелёном районе Анапы. О КВАРТИРЕ: - Квартира общей площадью 39 кв м. расположена на 1 этаже 3-этажного дома. - Кухня 12 кв.м, комната 18 кв.м, с/у 5 кв.м, лоджия 3 кв.м (застеклена). - Выполнен свежий ремонт в светлых тонах. - Отопление индивидуальное газовое. - У дома закрытая территория под видеонаблюдением. - Имеется собственный вместительный паркинг, детская площадка, беседки, зона барбекю. - Рядом остановка, магазины, аптека, новая 35 школа в 5 минутах ходьбы. Полностью готова к продаже, 1 взрослый собственник. ДЛЯ ВАС: - Полное юридическое сопровождение сделки. - Возможность покупки дистанционно. - Работаем с сертификатами, военной ипотекой и материнским капиталом. ДОКУМЕНТЫ ПРОШЛИ ЮРИДИЧЕСКУЮ ПРОВЕРКУ И ГОТОВЫ К СДЕЛКЕ. Дополнительная информация по телефону или на Ватсап. ОНЛАЙН показ или показ вживую в удобное для Вас время. ЗВОНИТЕ сейчас, чтобы записаться на просмотр!

0 с 01.06.2025, обновлен 01.06.2025

Продавец: Собственник

Телефон: +79180819286

Характеристики
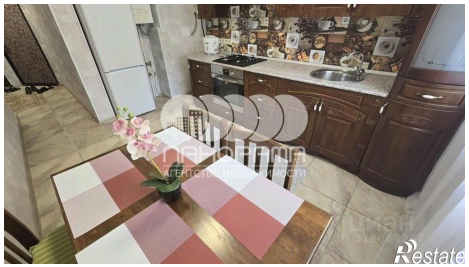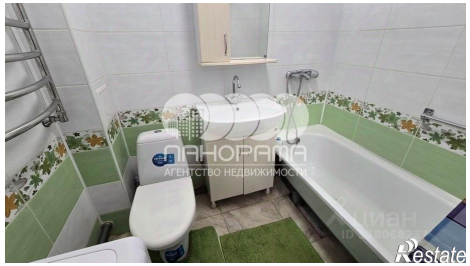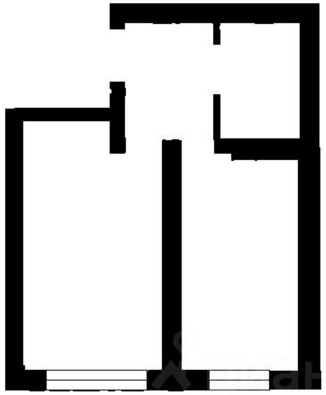
Количество комнат	1	Этаж	1
Этажей всего	3	Площадь жилая	18.00 кв. м
Площадь кухни	12.00 кв. м