Купить студию за 2 500 000 рублей на улица Адмирала Пустошкина, 22к3

Краснодарский край, Городской округ Анапа, Анапа, улица Адмирала Пустошкина, 22к3

2 500 000 Р
138 889Р за м^2

18.00 м^2	11.00 м^2	6.00 м^2	1 из 16
Общая	Жилая	Кухня	Этаж

Объект №170178. Продаются апартаменты в ЖК Горгиппия площадью 17.8 кв.м, в цокольном этаже с окном. В квартире выполнен современный качественный ремонт. Готова к проживанию. Коммуникации все узаконены : Центральное отопление, Вода центральная Электричество. В санузле установлен водонагреватель. В общем коридоре еще один санузел. Район с развитой инфраструктурой, все в шаговой доступности - остановка общественног транспорта - школа - детский сад - ТРЦ Красная площадь - сетевые магазины - аптеки - парк Звоните, отвечу на все интересующие вопросы.

0 с 02.06.2025, обновлен 18.08.2025

Продавец: Анапа-Партнер

Телефон: +79384880014

Характеристики
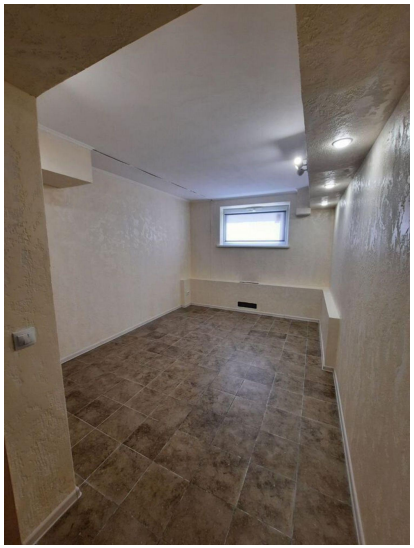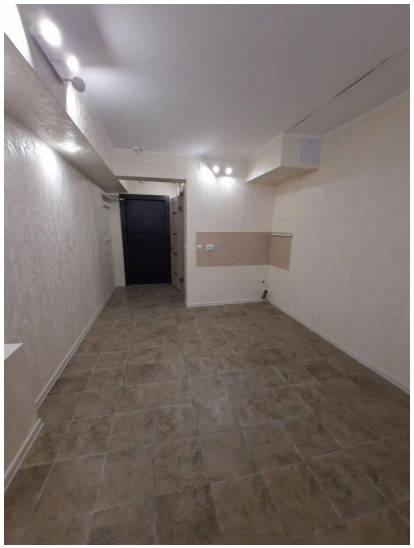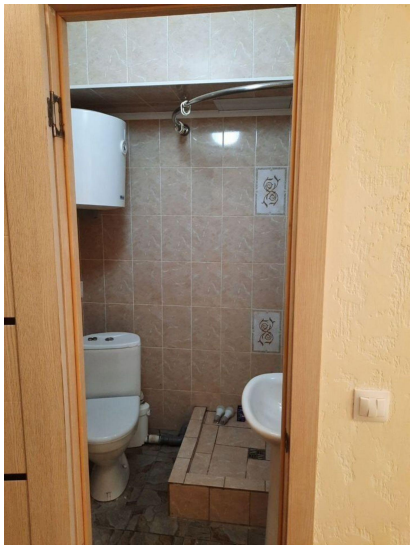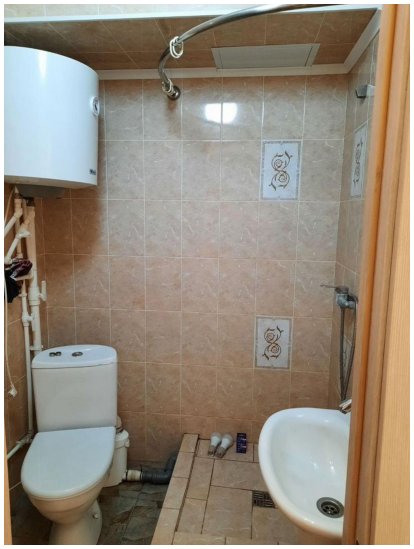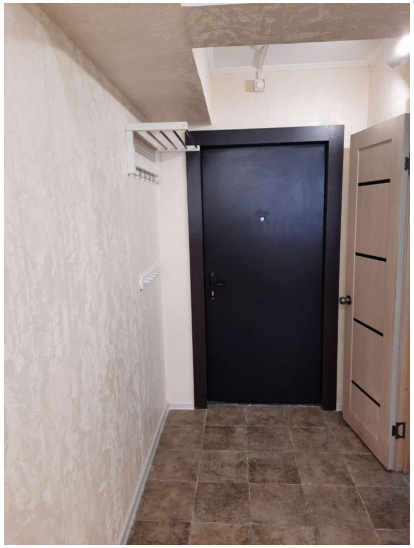
Тип дома	панельный	Этаж	1
Этажей всего	16	Студия	да
Площадь жилая	11.00 кв. м	Площадь кухни	6.00 кв. м
Апартаменты	нет