Сдать квартиру за 30 000 рублей на улица Лермонтова, 116

Краснодарский край, Городской округ Анапа, Анапа, улица Лермонтова, 116

30 000 Р в месяц

68.00 м^2	40.00 м^2	18.00 м^2	5 из 8
Общая	Жилая	Кухня	Этаж

Сдаётся уютная двухкомнатная квартира в Анапе на улице Лермонтова, 116. Общая площадь — 68 кв. м, жилая — 40 кв. м. Просторная кухня — 18 кв. м. Квартира расположена на 5-м этаже 7-этажного монолитного дома, построенного в 2013 году. Высокие потолки — 3 метра. В квартире есть всё необходимое для комфортного проживания: косметический ремонт, мебель на кухне и в комнате, кондиционер, холодильник, телевизор и стиральная машина. Ванная комната оборудована ванной. Планировка включает два балкона и совмещённый санузел, окна выходят на улицу. Дом в хорошем состоянии, оборудован пассажирским лифтом. Есть наземная парковка, поэтому с местом для автомобиля проблем не будет. Район с развитой инфраструктурой: рядом находятся школы, МПГУ, техникум АИТ, детские сады, клиники и магазины. Всё необходимое для жизни в шаговой доступности, что делает расположение квартиры очень удобным. Условия аренды: квартира сдаётся напрямую от собственника, на долгий срок, без комиссии. Предусмотрен залог. Идеально подойдёт для семьи. Приезжайте посмотреть и оценить все преимущества этой квартиры. Записывайтесь на просмотр уже сегодня!

2 с 02.06.2025, обновлен 02.06.2025

Продавец: Собственник

Телефон: +79182859864

Характеристики

Количество комнат	2	Тип дома	монолитный
Этаж	5	Этажей всего	8
Площадь жилая	40.00 кв. м	Площадь кухни	18.00 кв. м

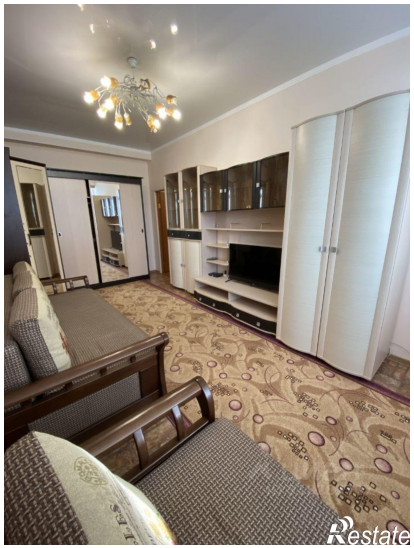

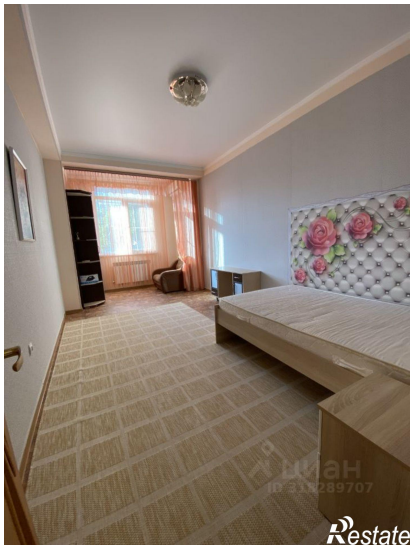

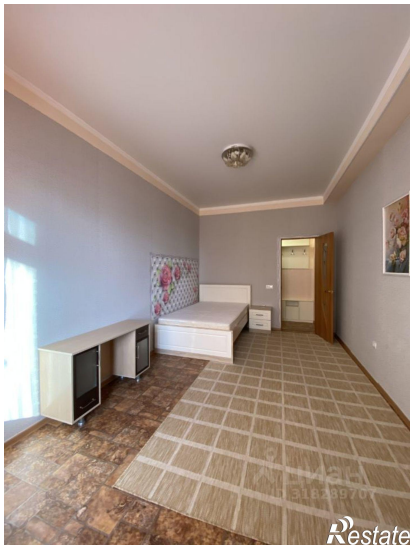

ЦИАН
ID 318289707
Restate

ЦИАН
ID 318289707
Restate