Купить квартиру за 7 700 000 рублей на Анапское шоссе, 32 4

Краснодарский край, Городской округ Анапа, Анапа, Анапское шоссе, 32 4

7 700 000 Р
213 889Р за м^2

36.00 м^2	17.00 м^2	3 из 16
Общая	Кухня	Этаж

Продается однокомнатная квартира в жилом комплексе «Чёрное море» расположена в городе Анапе. Этот современный комплекс находится рядом с Чёрным морем и предлагает своим жителям комфортную жизнь в окружении природы. Квартира имеет площадь 36 квадратных метров и оснащена всем необходимым для комфортного проживания. В ней есть кухня, совмещённая с гостиной, спальня, ванная комната и балкон. Кухня оборудована всей необходимой бытовой техникой, включая холодильник. Отопление индивидуальное газовое, электро-плита (низкие коммунальные платежи). Гостиная зона уютная и функциональная, а спальня просторная и светлая. Ванная комната полностью укомплектованная. Жилой комплекс «Чёрное море» предлагает своим жителям развитую инфраструктуру, включая магазины, кафе, спортивные площадки и зоны отдыха. Звоните!!!

0 с 02.06.2025, обновлен 02.06.2025

Продавец: Артур Асриев

Телефон: +79892306146

Характеристики

Количество комнат	1	Этаж	3
Этажей всего	16	Площадь кухни	17.00 кв. м
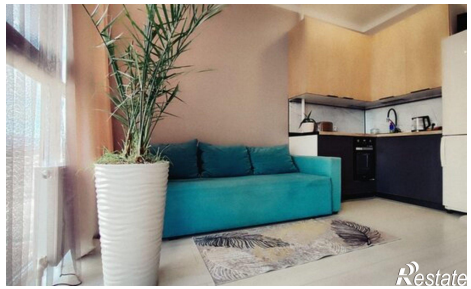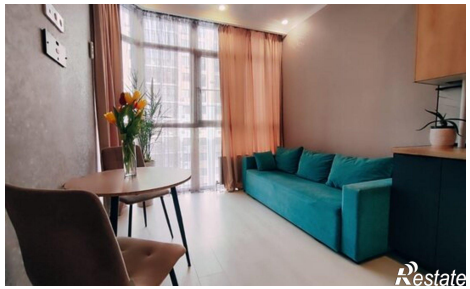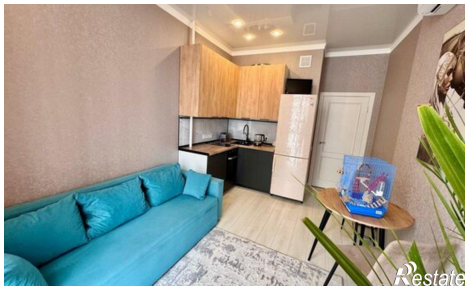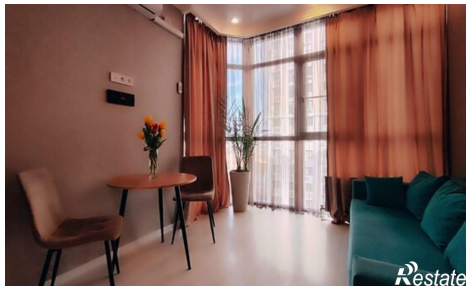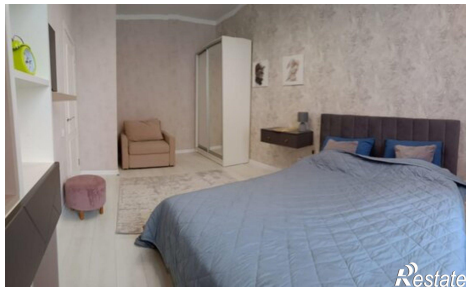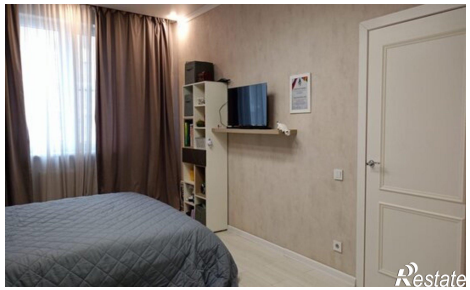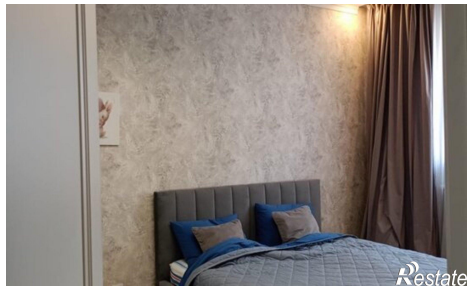
https://anapa.restate.ru/obj/prodazha-odnokomnatnoy-kvartiri-anapskoe-shosse-32-4-18232014270/