Купить квартиру за 60 000 000 рублей на Терская улица, 118

Краснодарский край, Городской округ Анапа, Анапа, Терская улица, 118

60 000 000 Р
162 162Р за м^2

370.00 м^2	250.00 м^2	80.00 м^2	10 из 11
Общая	Жилая	Кухня	Этаж

Объект 47466. Продается уникальная 7-комнатная квартира в Анапе! Площадь: 370 м², 10/11 этаж. Это идеальное предложение для тех, кто ценит комфорт и простор. Все комнаты имеют размеры 36-36-36-36-35-35-36 м², что обеспечивает максимальную функциональность и удобство. Эта квартира настоящая находка! Из всех окон открывается потрясающий вид на море, который будет радовать вас каждый день. Просторный зал и четыре большие комнаты создают атмосферу уюта и свободы. Кухня также впечатляет своими размерами, что позволяет готовить с удовольствием и принимать гостей. Двухуровневая планировка с двумя лестницами предоставляет дополнительное пространство и возможность для создания уникального интерьера. В квартире предусмотрены два душа и два туалета, что особенно удобно для большой семьи или компании друзей. Кроме того, вы сможете наслаждаться вечерами на свежем воздухе с мангалом и камином. Это идеальное место для барбекю и дружеских встреч. Расположение квартиры в самом центре Анапы, рядом с театральной площадью. Здесь вы найдете все необходимое для комфортной жизни: магазины, рестораны, культурные заведения и, конечно, близость к морю. ЗВОНИТЕ И ЗАПИСЫВАЙТЕСЬ НА ОНЛАЙН ПОКАЗ! Самые лучшие предложения в нашем профиле АН ПАНОРАМА

1 с 03.06.2025, обновлен 03.06.2025

Продавец: Собственник

Телефон: +79181622132

Характеристики
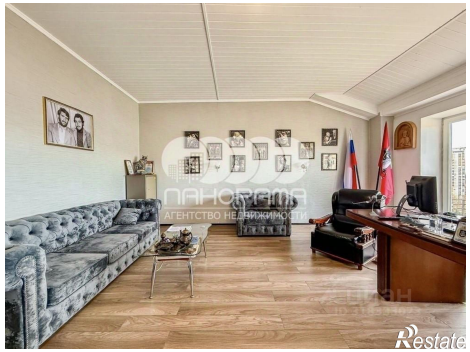
Количество комнат	6	Этаж	10
Этажей всего	11	Площадь жилая	250.00 кв. м
Площадь комнат	36.00 кв. м	Площадь кухни	80.00 кв. м