Купить квартиру за 5 500 000 рублей на 12-й микрорайон, 18

Краснодарский край, Городской округ Анапа, Анапа, 12-й микрорайон, 18

5 500 000 Р
122 222Р за м^2

45.00 м^2
Общая

2 из 5
Этаж

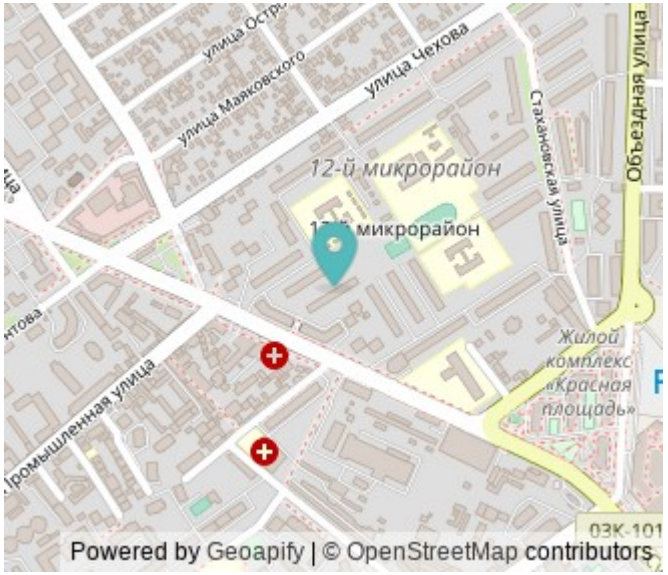

Объект 153498. Срочная продажа! Квартира ждет именно Вас! Самый зеленый район города! Продаю 2ком квартиру в 12мкр, не далеко от моря, до пляжа можно дойти за 15-20мин, двор тихий спокойный. Квартира расположена на 2эт 5этажного дома. Дом подключен ко всем центральным коммуникациям. Инфраструктура района хорошо развита: рядом школа, детский сад, магазины, рынок и торговый центр. Звоните, чтобы узнать подробности и договориться о просмотре!

0 с 05.06.2025, обновлен 05.06.2025

Продавец: Собственник

Телефон: +79892323971

Характеристики

Количество комнат	2	Этаж	2
Этажей всего	5		

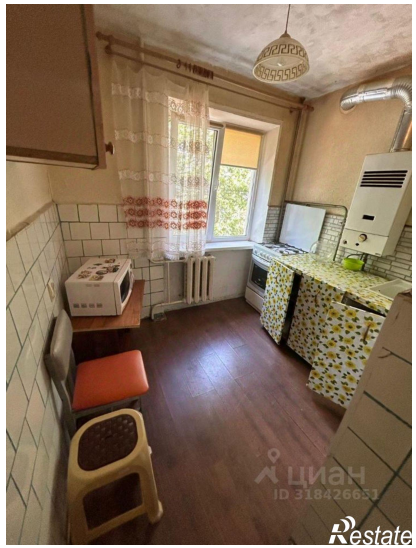

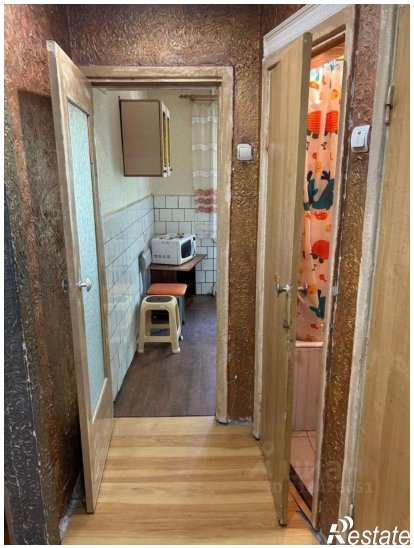
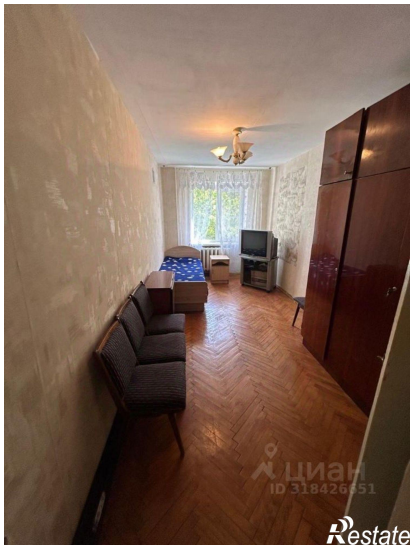
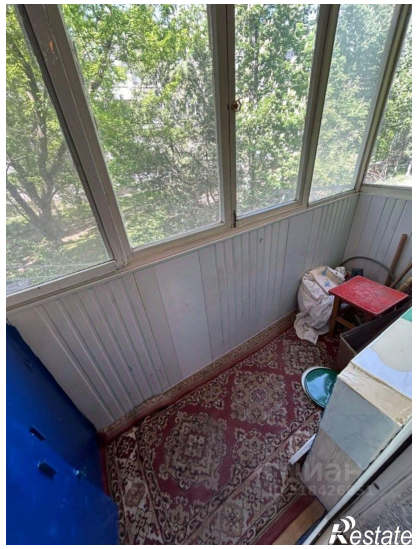
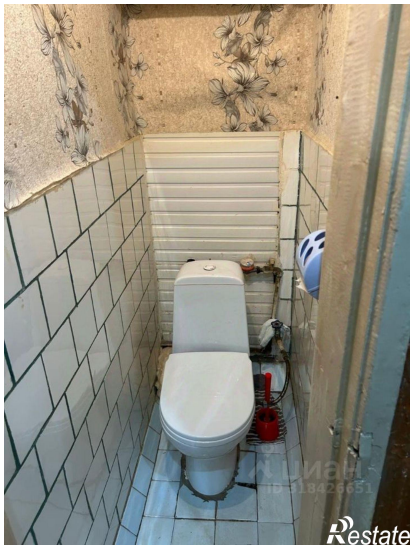

Restate

Restate