Купить квартиру за 6 500 000 рублей на Стахановская улица, 16

Краснодарский край, Городской округ Анапа, Анапа, Стахановская улица, 16

6 500 000 Р
162 500Р за м^2

40.00 м^2	16.50 м^2	11.00 м^2	4 из 7
Общая	Жилая	Кухня	Этаж

Продается уютная однокомнатная квартира в живописном районе Анапы на Стахановской улице, 14. Общая площадь квартиры составляет 40.7 кв. м, расположена она на 4 этаже 7-этажного монолитного дома, построенного в 2013 году. Просторные помещения, высота потолков 2.8 метра, окна выходят во двор, что обеспечивает тишину и покой. В квартире сделан качественный евроремонт. Просторная кухня площадью 11.6 кв. м будет радовать вас и вашу семью. Вся необходимая мебель и техника в наличии, поэтому можно сразу въезжать и жить. Совмещенный санузел выполнен в современном стиле, качественная сантехника и красивый кафель создают комфорт и уют. Дом находится в отличном состоянии, подъезд чистый и ухоженный. Есть пассажирский лифт и пандус для удобства. Наземная парковка позволит не беспокоиться о месте для вашего автомобиля. Район с развитой инфраструктурой: в шаговой доступности находятся школы и детские сады, что удобно для семей с детьми. Рядом есть клиники и магазины, которые обеспечат все необходимое для комфортной жизни. Отличное транспортное сообщение позволяет быстро добраться до центра города и других районов. Квартира продается по договору купли-продажи. Все документы готовы к сделке, без обременений и задолженностей. Помощь в оформлении ипотеки. Подробности можно обсудить по телефону ...

0 с 07.06.2025, обновлен 07.06.2025

Продавец: Собственник

Телефон: +79182726793

Характеристики

Количество комнат	1	Тип дома	монолитный
Этаж	4	Этажей всего	7
Площадь жилая	16.50 кв. м	Площадь кухни	11.00 кв. м

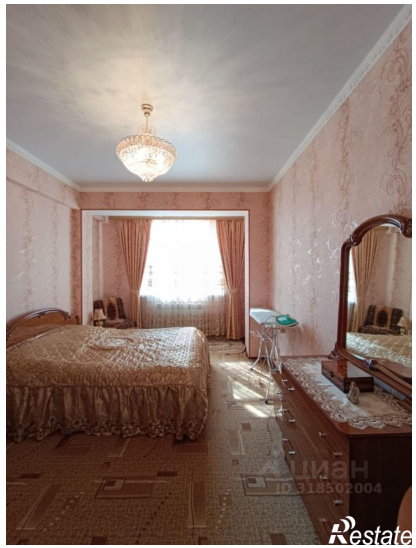

ЦИАН
ID 318502004
Restate

Restate