Купить квартиру за 5 800 000 рублей на улица Шевченко, 133

Краснодарский край, Городской округ Анапа, Анапа, улица Шевченко, 133

5 800 000 Р
161 111Р за м^2

36.00 м^2	20.00 м^2	10.00 м^2	2 из 3
Общая	Жилая	Кухня	Этаж

Арт. 107220271 Отличное предложение для жизни или для сдачи в аренду в самом центре Анапы! Продам однокомнатную квартиру 36 кв. м. на втором этаже. Новый, в современном стиле ремонт из качественных материалов, в современном стиле. Необходимая новая мебель и техника! Полностью готова для проживания. Изолированная просторная и светлая комната, 23 кв. м. Уютная кухня, 10,4 кв. м. Достаточно просторный санузел, отделка керамогранит и декоративная штукатурка. Двор уложен брусчаткой, будут установлены лавочки и высажены растения. Тихо и спокойно можно отдохнуть. Большая общая терраса. Коммуникации центральные, своя газовая котельная. Установлены индивидуальные приборы учета. Прекрасная инфраструктура! Все самое необходимое для комфортной жизни рядом. Школа, детские сады, центральный рынок, автовокзал, кинотеатр, множество сетевых супермаркетов. К чистому песочному пляжу пешком не более 20 мин, по тенистым улицам города, через детский парк. Городской театр, Театральная площадь, поющие фонтаны, парк аттракционов и развлечений, в шаговой доступности. Безопасная сделка у нотариуса, долевая собственность. Прописка! Отличный вариант для проживания или для сдачи в аренду. Для Вас: Полное юридическое сопровождение сделки Возможность покупки дистанционно. Мы ценим Ваш выбор и Ваше доверие ...

0 с 11.06.2025, обновлен 11.06.2025

Продавец: Собственник

Телефон: +79189601884

Характеристики

Количество комнат	1	Тип дома	блочный
Этаж	2	Этажей всего	3
Площадь жилая	20.00 кв. м	Площадь комнат	20.00 кв. м
Площадь кухни	10.00 кв. м		

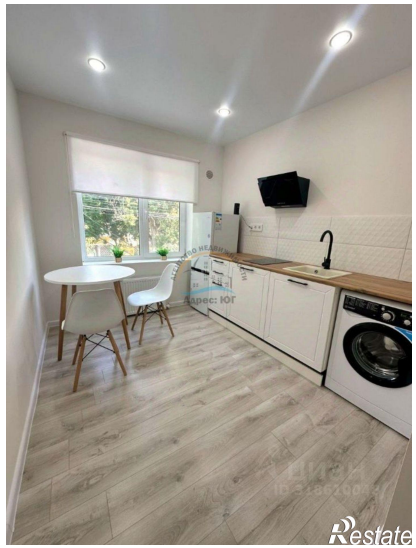
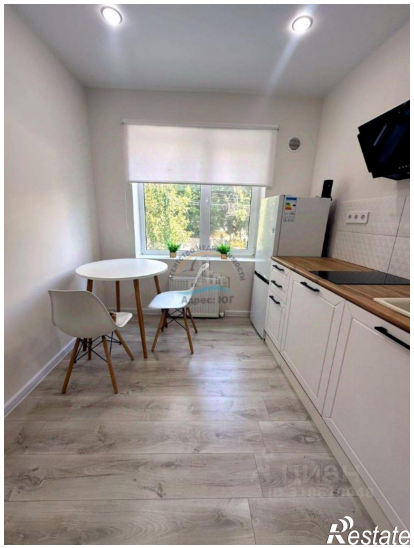
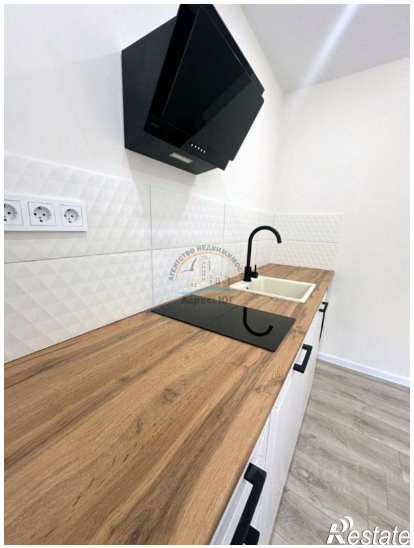

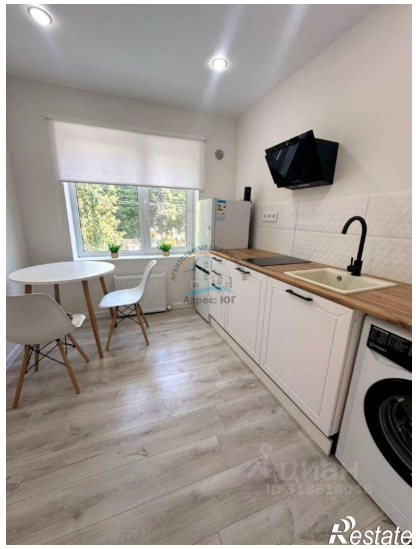
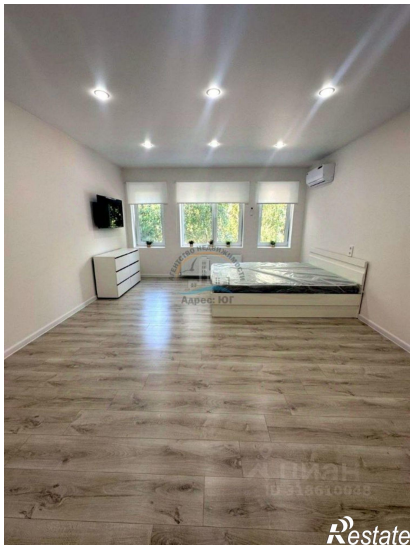

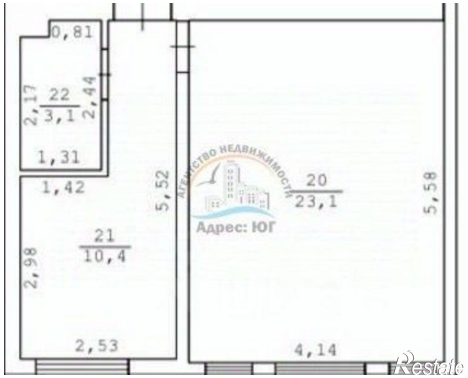
0,81
2,17
22
3,1
2,44
1,31
1,42
5,52
20
23,1
5,58
21
10,4
2,98
2,53
4,14