Сдать квартиру за 20 000 рублей на ул Таманская, 121 16

Краснодарский край, Городской округ Анапа, Анапа, ул Таманская, 121 16

20 000 Р в месяц

42.00 м^2	25.00 м^2	10.00 м^2	1 из 6
Общая	Жилая	Кухня	Этаж

Сдаю 2х квартиру рядом с парком Ореховая роща и новой набережной на длительный срок. Летние месяцы 35 000 рублей, в межсезонье 25 000 рублей. Комплекс бизнес-класса. Квартира оснащена всем необходимым для комфортного отдыха, сделан современный интерьерный ремонт. В комплексе есть детские и спортивные площадки, в шаговой доступности магазины, рестораны, кафе , аптеки, рынок-привоз. Рядом такие достопримечательности как: 800 ступеней, ласточкино гнездо Супсех. Коммунальные платежи оплачиваются дополнительно. Для вашего удобства есть все необходимое: (холодильник, стиральная машина, микроволновая печь, эл.чайник, пылесос, утюг, фен, сплит система, спутниковое TV, скоростной интернет Wi-Fi, полный комплект посуды, постельное белье и полотенец). Гарантийный залог 10000 рублей. Услуги Агентства при подписании договора Найма 15 000 рублей. Будем рады видеть Вас у нас в гостях! Звоните! С удовольствием, ответим на все Ваши вопросы. С уважением, агентство недвижимости Альбатрос

1 с 12.06.2025, обновлен 12.06.2025

Продавец: Собственник

Телефон: +79898566545

Характеристики

Количество комнат	2	Тип дома	кирпичный
Этаж	1	Этажей всего	6
Площадь жилая	25.00 кв. м	Площадь кухни	10.00 кв. м
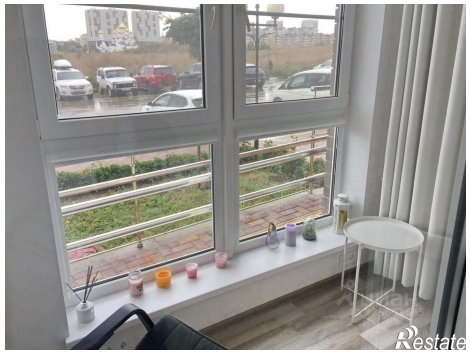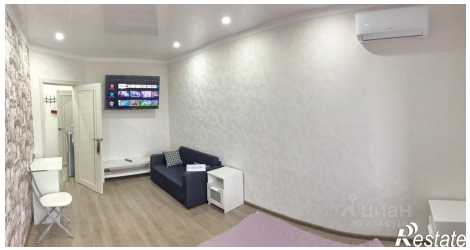
https://anapa.restate.ru/obj/arenda-dvuhkomnatnoy-kvartiri-ul-tamanskaya-121-16-18232083377/