Купить квартиру за 8 300 000 рублей на ул Крымская, 128

Краснодарский край, Городской округ Анапа, Анапа, ул Крымская, 128

8 300 000 Р
145 614Р за м^2

57.00 м^2	35.00 м^2	6.00 м^2	3 из 5
Общая	Жилая	Кухня	Этаж

Уютная трёшка в самом центре Анапы .Рядом -ВСЕ: школа , магазины и маркеты,поликлиника и больница, детский сад,парк, и поющие фонтаны в нем. До моря ПЕШКОМ -10 минут. Транспорт рядом с домом в любом направлении. Рынки и ярмарка десять минут ходу.

0 с 12.06.2025, обновлен 12.06.2025

Продавец: Собственник

Телефон: +79884702567

Характеристики

Количество комнат	3	Тип дома	панельный
Этаж	3	Этажей всего	5
Площадь жилая	35.00 кв. м	Площадь кухни	6.00 кв. м

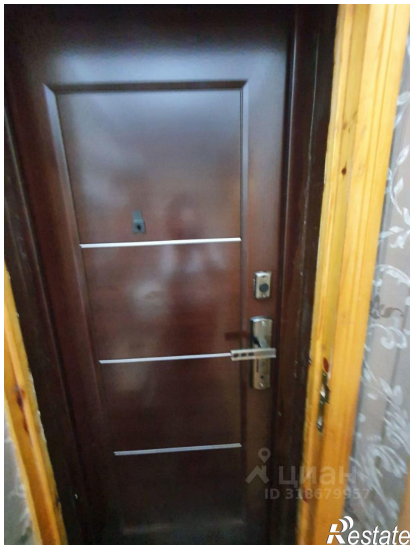
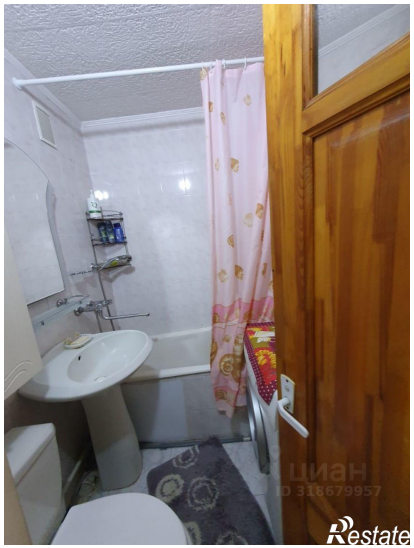
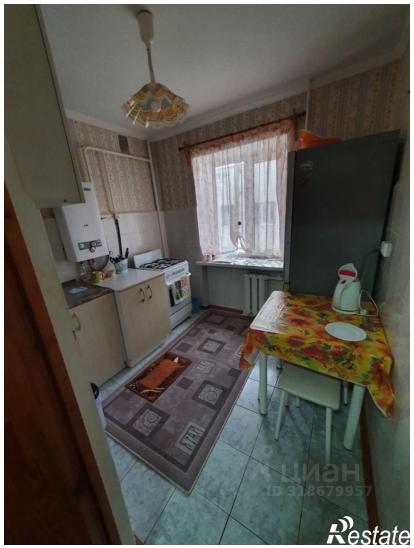
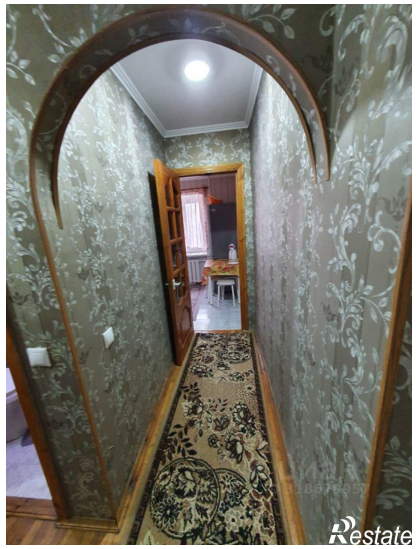

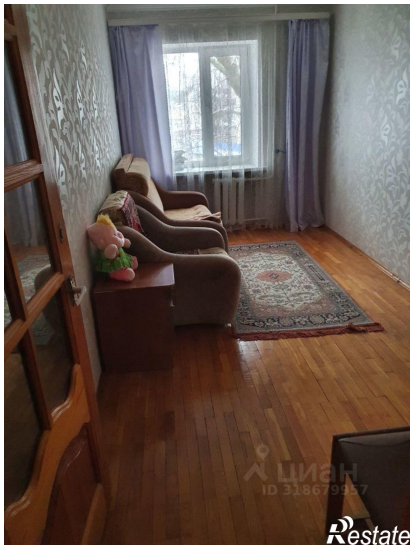

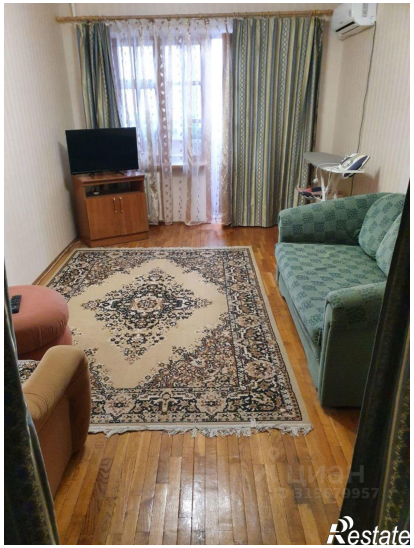
Restate