Купить квартиру за 7 900 000 рублей на Анапский район, Анапа г., 12-й мкр., д.18

Краснодарский край, Городской округ Анапа, Анапа, Анапский район, Анапа г., 12-й мкр., д.18

7 900 000 Р
119 697Р за м^2

66.00 м^2	31.70 м^2	6.00 м^2	2 из 5
Общая	Жилая	Кухня	Этаж

Арт. 68578026 Полноценная 2 комн. квартира в Анапе, расположенная по адресу: 12-й мкр-н 18, 2/5 эт. Общая площадь 66. 9 м2. . Зеленый, тихий двор. В шаговой доступности вся необходимая инфраструктура для комфортной и счастливой жизни. В квартире практически все остается , новому собственнику. Полная сумма в ДКП! При оформлении сделки в нашем офисе покупатель в ПОДАРОК получит ЭКСКУРСИОННЫЙ ТУР В ТУРЦИЮ на 7 ночей для 2 персон, отель 5* по системе все включено а также сертификаты на мебель от 150 тыс. руб. Большой выбор недвижимости в Анапе, переходите в ПРОФИЛЬ на другие объявления! . .. . -1 собственник ЛЕГКО КУПИТЬ: ипотека торг сертификат материнский капитал без долгов и обременений наличные Гарантия юридической чистоты сделки от компании! Звоните! Записывайтесь на показ объекта прямо сейчас Рады будем ответить на все ваши вопросы с 9:00 до 21:00.

0 с 15.06.2025, обновлен 15.06.2025

Продавец: Собственник

Телефон: +79883357958

Характеристики

Количество комнат	2	Тип дома	кирпичный
Этаж	2	Этажей всего	5
Площадь жилая	31.70 кв. м	Площадь комнат	17.20 кв. м
Площадь кухни	6.00 кв. м		

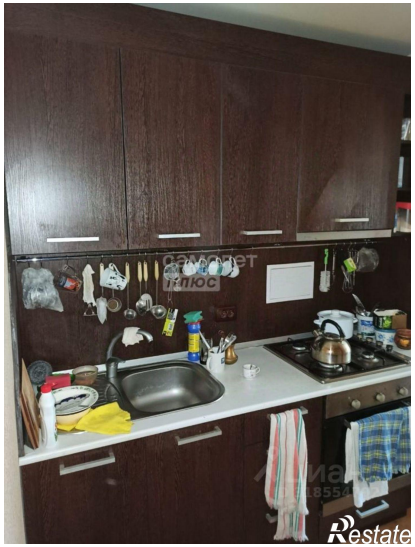
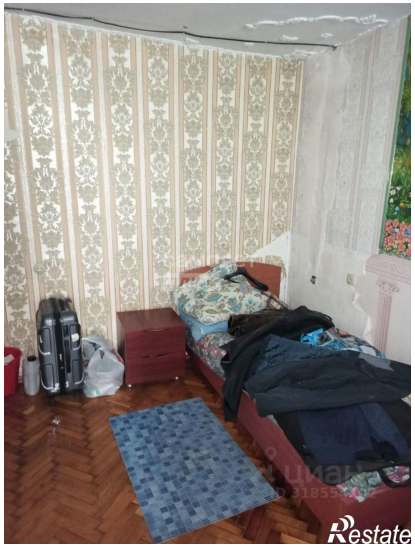

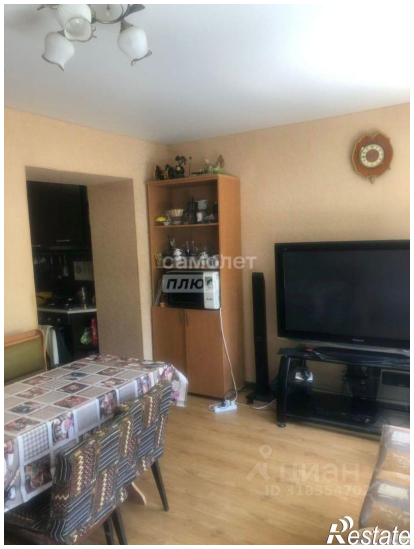

самолет
плюс
Restate

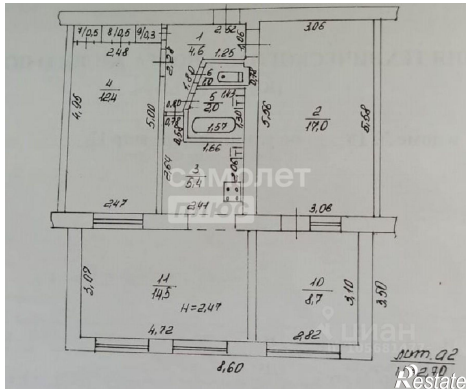
самолет
плюс
Restate